

ภาคผนวก 45ข

เอกสารบันทึกสถิติการเกิดอุบัติเหตุ ระหว่างเดือนกรกฎาคม-ธันวาคม 2567



บริษัท ไทยรุ่งเรืองเอนิเตอร์ไฟฟ้ จำกัด สาขา 1
สถิติการเกิดอุบัติเหตุเดือน กรกฎาคม ถึง ธันวาคม 2567

ลำดับที่	แผนก	เดือน						รวมตั้งแต่ เดือน ก.ค. - ธ.ค. 67	หมายเหตุ
		ก.ค.	ส.ค.	ก.ย.	ต.ธ.	พ.ย.	ธ.ค.		
1	เทอร์มินัล	-	-	-	-	-	-	-	
2	ไฟฟ้า	-	-	-	-	-	-	-	
3	หม้อไอน้ำ	-	-	-	-	-	-	-	
รวม		0	0	0	0	0	0	0	

ภาคผนวก 46ข

เอกสารการแจ้งจำนวนและช่วงอายุประชากรของโครงการ
ให้หน่วยงานด้านสุขภาพ





THAI SUGARCANE SUGAR GROUP
ไทยอ้อย อ่อนหวาน



หน้า 1 จาก 1

110

13 ต.ค. 68

ที่ TEG(01) 01/080168/01

เขียนที่ บริษัท ไทยรุ่งเรืองผลิตไฟฟ้า จำกัด

123 หมู่ 9 ตำบล ศรีเทพ อำเภอ ศรีเทพ

จังหวัด เพชรบูรณ์

67170

วันที่ 8 มกราคม พ.ศ. 2568

เรื่อง ขอมแจ้งจำนวน อายุ และภูมิตำแหน่งของพนักงานบริษัท ไทยรุ่งเรืองผลิตไฟฟ้า จำกัด (โครงการ 1)

เรียน สาธารณสุขอำเภอศรีเทพ

เอกสารแนบ 1. ทะเบียนรายชื่อพนักงาน

ด้วยโครงการโรงไฟฟ้าชีวมวล บริษัท ไทยรุ่งเรืองผลิตไฟฟ้า จำกัด (โครงการ 1) ตั้งอยู่เลขที่ 123 หมู่ 9 ตำบล ศรีเทพ อำเภอ ศรีเทพ จังหวัด เพชรบูรณ์ โทร. 056-798008 ถึง 9 โทรสาร 056-798017 ประกอบกิจการเกี่ยวกับการผลิตและจำหน่ายพลังงานไฟฟ้า ขอมแจ้งจำนวน อายุ และภูมิตำแหน่งของพนักงาน บริษัท ไทยรุ่งเรืองผลิตไฟฟ้า จำกัด (โครงการ 1) เพื่อทางสำนักงานสาธารณสุขอำเภอศรีเทพสามารถได้เป็นข้อมูลในการวางแผนด้านสุขภาพต่อไป ซึ่งทางบริษัทฯ มีพนักงานจำนวน 28 คน (นี้รายละเอียดความเอกสารแนบ)

จึงเรียนมาเพื่อทราบ

ขอแสดงความนับถือ



ผู้จัดการโรงไฟฟ้า



บัญชี วิทยาสังเคราะห์ ไล่ล่า จัดตั้ง หมายเหตุ :

กรณีมีชาวต่างชาติที่จ้าง

ลำดับที่	รหัสข้อมูลงาน	ชื่อ - สกุล	นามสกุล	ตำแหน่ง	ประเภทงานจ้าง	จ้างตั้ง	อายุ	สัญชาติ
20	260112		นายสมชาย ใจดี	หัวหน้างานช่างเทคนิค	นายสมชาย	30/01/2505	42 ปี	ไทย
21	260113		นายสมชาย ใจดี	พนักงานช่างเทคนิค	นายสมชาย	7/07/2500	47 ปี	ไทย
22	260114		นายสมชาย ใจดี	ช่างซ่อมบำรุง	นายสมชาย	27/02/2513	54 ปี	ไทย
23	260103		นายสมชาย ใจดี	ช่างซ่อมบำรุง	นายสมชาย	30/08/2507	60 ปี	ไทย
24	260221		นายสมชาย ใจดี	ช่างซ่อมบำรุง	นายสมชาย	24/05/2538	29 ปี	ไทย
25	260102		นายสมชาย ใจดี	ช่างซ่อมบำรุง	นายสมชาย	18/05/2506	59 ปี	ไทย
26	260205		นายสมชาย ใจดี	ช่างซ่อมบำรุง	นายสมชาย	17/08/2511	56 ปี	ไทย
27	260117		นายสมชาย ใจดี	ช่างซ่อมบำรุง	นายสมชาย	21/02/2535	32 ปี	ไทย
28	260005		นายสมชาย ใจดี	ช่างซ่อมบำรุง	นายสมชาย	5/02/2538	29 ปี	ไทย

ภาคผนวก 47ข

เอกสารสนับสนุนกิจการของอาสาสมัครสาธารณสุขประจำหมู่บ้าน
(อสม.)



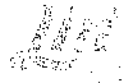

6. 19 6. A 67

SECRET FIA

Downloaded At: 11:53 11 September 2009

✓

1. *Chlorophyll a* and *Chlorophyll b* were determined by the method of Lichtenthaler and Whistler (1973).

aktuelle Ergebnisse in der Literatur sind in der folgenden Tabelle (8.2a) dargestellt.

1. *Chlorophyll a* and *Chlorophyll b* were determined by the method of Arar and Collins (1987) using a spectrophotometer (Shimadzu 1601) with 10 mm quartz cuvettes. The concentration of chlorophyll was expressed in $\mu\text{g mL}^{-1}$ of the sample.

... *... ..*

... $\nabla^2 \phi = 0$...

•

7-3-60

•

$\frac{1}{2} \left(\frac{1}{2} \right) = \frac{1}{4}$

1. *Phragmites* (Poaceae)

... ..

208 17. 8. 1967.

ST026136136005.

6/20/2005 10:04:13 AM

$$S = \{S_1, S_2, S_3, S_4, S_5, S_6, S_7, S_8, S_9, S_{10}, S_{11}, S_{12}, S_{13}, S_{14}, S_{15}, S_{16}, S_{17}, S_{18}, S_{19}, S_{20}, S_{21}, S_{22}, S_{23}, S_{24}, S_{25}, S_{26}, S_{27}, S_{28}, S_{29}, S_{30}, S_{31}, S_{32}, S_{33}, S_{34}, S_{35}, S_{36}, S_{37}, S_{38}, S_{39}, S_{40}, S_{41}, S_{42}, S_{43}, S_{44}, S_{45}, S_{46}, S_{47}, S_{48}, S_{49}, S_{50}, S_{51}, S_{52}, S_{53}, S_{54}, S_{55}, S_{56}, S_{57}, S_{58}, S_{59}, S_{60}, S_{61}, S_{62}, S_{63}, S_{64}, S_{65}, S_{66}, S_{67}, S_{68}, S_{69}, S_{70}, S_{71}, S_{72}, S_{73}, S_{74}, S_{75}, S_{76}, S_{77}, S_{78}, S_{79}, S_{80}, S_{81}, S_{82}, S_{83}, S_{84}, S_{85}, S_{86}, S_{87}, S_{88}, S_{89}, S_{90}, S_{91}, S_{92}, S_{93}, S_{94}, S_{95}, S_{96}, S_{97}, S_{98}, S_{99}, S_{100}\}$$

²² The *Journal of the American Medical Association*, 1997, 277: 1033-1034.

$$T_{\text{eff}} = \frac{1}{2} \left(\frac{1}{T_1} + \frac{1}{T_2} \right) = \frac{1}{2} \left(\frac{1}{T_1} + \frac{1}{T_2} \right) = \frac{1}{2} \left(\frac{1}{T_1} + \frac{1}{T_2} \right)$$

Received 14 July 2006; accepted 12 September 2006

• *Journal of the American Medical Association*, 1997; 277: 1001-1005

1. *Chlorophyll a* and *Chlorophyll b* were determined by the method of Lichtenthaler and Whistler (1973).

2014年12月25日

1. The first step in the process is to identify the problem or issue that needs to be addressed. This involves gathering information and understanding the context of the problem.

0	1	2	3	4	5	6	7	8	9	10	11	12	13	14	15	16	17	18	19	20	21	22	23	24	25	26	27	28	29	30	31	32	33	34	35	36	37	38	39	40	41	42	43	44	45	46	47	48	49	50	51	52	53	54	55	56	57	58	59	60	61	62	63	64	65	66	67	68	69	70	71	72	73	74	75	76	77	78	79	80	81	82	83	84	85	86	87	88	89	90	91	92	93	94	95	96	97	98	99
0	1	2	3	4	5	6	7	8	9	10	11	12	13	14	15	16	17	18	19	20	21	22	23	24	25	26	27	28	29	30	31	32	33	34	35	36	37	38	39	40	41	42	43	44	45	46	47	48	49	50	51	52	53	54	55	56	57	58	59	60	61	62	63	64	65	66	67	68	69	70	71	72	73	74	75	76	77	78	79	80	81	82	83	84	85	86	87	88	89	90	91	92	93	94	95	96	97	98	99



รายงาน
สรุปผลการดำเนินงาน



โครงการ รณรงค์คัดกรองสุขภาพ โรคไม่ติดต่อเรื้อรัง ตำบลศรีเทพ

ชมรมอาสาสมัครสาธารณสุขประจำหมู่บ้านตำบลศรีเทพ
อำเภอศรีเทพ จังหวัดเพชรบูรณ์



สรุปผลการดำเนินงาน โครงการรณรงค์คัดกรองสุขภาพโรคไม่ติดต่อเรื้อรัง ตำบลศรีเทพ

หลักการและเหตุผล

ในปัจจุบันโรคไม่ติดต่อเรื้อรัง เป็นปัญหาสาธารณสุขที่สำคัญของโลกและประเทศ ซึ่งมีแนวโน้มส่งผลกระทบต่อสุขภาพเพิ่มขึ้นในอนาคต นอกจากนี้ยังเป็นสาเหตุที่ก่อให้เกิดความพิการและเสียชีวิตเพิ่มมากขึ้นรวมทั้งปัจจัยเสี่ยงที่ก่อให้เกิดโรค ล้วนเกี่ยวข้องกับพฤติกรรม ของมนุษย์ที่มีการเปลี่ยนแปลงไปตามกระแสความเจริญของโลก ประกอบกับโครงสร้างประชากรที่เปลี่ยนแปลง จึงทำให้ผู้ป่วยมีแนวโน้มเพิ่มขึ้น ทำให้ภาระบดวิทย์ต้องดำเนินการเฝ้าระวังโรคไม่ติดต่อเรื้อรัง เพื่อเฝ้าระวังโรคที่เป็นปัญหา ตามนโยบายของกระทรวงสาธารณสุข ได้แก่ โรคเบาหวาน โรคความดันโลหิตสูง หัวใจขาดเลือด โรคหลอดเลือดสมองและไตวายเรื้อรัง โรคไม่ติดต่อเรื้อรังเป็นปัญหาสุขภาพสำคัญอันดับ ๑ ของประเทศและมีแนวโน้มเพิ่มจำนวนขึ้นทุกปี

สถานการณ์โรคไม่ติดต่อเรื้อรังตำบลศรีเทพ จากสถิติการเก็บข้อมูลของผู้ป่วยที่มารับบริการที่คลินิกโรคเรื้อรังโรงพยาบาลส่งเสริมสุขภาพตำบลละกะกรุด พบว่ามีผู้ป่วยโรคความดันโลหิตสูงและเบาหวานเพิ่มขึ้นทุกปี ซึ่งในปีงบประมาณปี ๒๕๖๖ นี้ พบว่า มีจำนวนผู้ป่วยโรคเบาหวาน ๗๓๕ ราย และโรคความดันโลหิตสูง ๑,๔๕๔ ราย จำนวนผู้ป่วยรายใหม่โรคเบาหวาน ๖๓ ราย และโรคความดันโลหิตสูง ๑๔๐ ราย รวมทั้งหมด ๖๐๓ ราย

ดังนั้น อาสาสมัครสาธารณสุขประจำหมู่บ้านตำบลศรีเทพ ในสังกัดโรงพยาบาลส่งเสริมสุขภาพตำบลละกะกรุดจึงได้จัดทำโครงการรณรงค์คัดกรองสุขภาพโรคไม่ติดต่อเรื้อรัง ตำบลศรีเทพ เพื่อคัดกรองกลุ่มเป้าหมายให้มากที่สุด โดยให้อาสาสมัครสาธารณสุขประจำหมู่บ้านและเครือข่ายในการดำเนินงานไปตรวจคัดกรองเบาหวาน และความดันโลหิตสูงให้ได้มาตรฐาน พร้อมทั้งรณรงค์สร้างความตระหนักในการดูแลสุขภาพ มีพฤติกรรมที่ดีต่อสุขภาพและได้รับการปรับเปลี่ยนพฤติกรรมสุขภาพเพื่อลดปัจจัยเสี่ยงต่อการเกิดโรคเรื้อรัง

วัตถุประสงค์

๑. เพื่อให้ประชาชนอายุ ๓๕ ปีขึ้นไป ได้รับการตรวจสุขภาพ การคัดกรองโรคเบาหวานและการคัดกรองโรคความดันโลหิตสูง
๒. เพื่อให้อาสาสมัครสาธารณสุขประจำหมู่บ้านสามารถดำเนินการคัดกรองโรคเบาหวานและโรคความดันโลหิตสูง ได้อย่างมีประสิทธิภาพ
๓. เพื่อให้เกิดการบูรณาการคัดกรองโรคโดย อาสาสมัครสาธารณสุขประจำหมู่บ้านและภาคีเครือข่ายในชุมชน

กลุ่มเป้าหมาย

อาสาสมัครสาธารณสุขประจำหมู่บ้านตำบลศรีเทพ จำนวน ๑๙๔ คน และประชาชนอายุ ๓๕ ปีขึ้นไป จำนวนหมู่บ้านละ ๔๐ คน

พื้นที่ดำเนินการ

ศาลาประชาคมประจำหมู่บ้าน ๑๖ หมู่บ้านในพื้นที่ตำบลศรีเทพ

กำหนดการ

“โครงการรณรงค์คัดกรองสุขภาพโรคไม่ติดต่อเรื้อรัง ตำบลศรีเทพ”

กิจกรรมที่ ๑ จัดประชุมชี้แจงเชิงปฏิบัติการอาสาสมัครสาธารณสุขประจำหมู่บ้านและแกนนำ

วันที่ ๒๔ เดือน พฤษภาคม พ.ศ. ๒๕๖๖

ณ ศาลาการเปรียญสำนักสงฆ์บ้านท่าเือง หมู่ ๑๐ ตำบลศรีเทพ อำเภอศรีเทพ จังหวัดเพชรบูรณ์

- ๐๘.๐๐ - ๐๘.๓๐ น. ลงทะเบียน
- ๐๘.๓๐ - ๐๙.๐๐ น. พิธีเปิด
- กล่าวรายงาน โดย นายเพชร ศรีมีตะ (ประธาน อสม.ตำบลศรีเทพ)
- กล่าวเปิด โดย นางดวงดาว ดะกรุดเดิม (ผอ.รพ.นาคะกรุ)
- ให้ควมรู้หัวข้อ “โรคเบาหวานและโรคความดันโลหิตสูง และการปฏิบัติตัว”
- โดย นางสาวจรุณี ปานเงิน (พยาบาลวิชาชีพที่ปฏิบัติกร รพ.สต.นาคะกรุ)
- พักรับประทานอาหารว่าง
- ให้ควมรู้หัวข้อ “การประเมินสุขภาพเบื้องต้น”
- โดย นางสาวจิตราณุช สักดิ์เจริญชัยกุล (พยาบาลวิชาชีพ รพ.สต.นาคะกรุ)
- พักรับประทานอาหารกลางวัน
- บรรยายหัวข้อ “การใช้เครื่องตรวจเบาหวานและเครื่องวัดความดันโลหิต”
- โดย นางสาวณณิศา แก้วลิต (พยาบาลวิชาชีพ รพ.สต.นาคะกรุ)
- พักรับประทานอาหารว่าง
- กิจกรรมกลุ่ม “มีการใช้เครื่องตรวจเบาหวานและเครื่องวัดความดันโลหิต”
- โดย นางสาวณณิศา แก้วลิต (พยาบาลวิชาชีพ รพ.สต.นาคะกรุ)

แผนปฏิบัติงานนอกอาคาร

“โครงการรณรงค์คัดกรองสุขภาพโรคไม่ติดต่อเรื้อรัง ตำบลศรีเทพ”

กิจกรรมที่ ๒ รณรงค์คัดกรองในชุมชน ๑๖ หมู่บ้าน

วัน/เดือน/ปี	เวลา	สถานที่	ผู้รับผิดชอบ
๓๐ พฤษภาคม ๖๖	๐๘.๐๐ - ๑๑.๓๐	หมู่ ๔ วัดบ้านโคกสะแกลาด	เจ้าหน้าที่ รพ.สต.นาคะกรุ และ อสม.ประจำหมู่
	๑๑.๓๐ - ๑๖.๐๐	หมู่ ๑๔ วัดบ้านโคกสะแกลาด	
๑ ธันวาคม ๖๖	๐๘.๐๐ - ๑๑.๓๐	หมู่ ๕ วัดบ้านศรีเทพน้อย	เจ้าหน้าที่ รพ.สต.นาคะกรุ และ อสม.ประจำหมู่
	๑๑.๓๐ - ๑๖.๐๐	หมู่ ๑๑ ศาลาประชาคมบ้านสระเปือ	
๖ ธันวาคม ๖๖	๐๘.๐๐ - ๑๑.๓๐	หมู่ ๑๐ ศาลาประชาคมหัวฝ้าง	เจ้าหน้าที่ รพ.สต.นาคะกรุ และ อสม.ประจำหมู่
	๑๑.๓๐ - ๑๖.๐๐	หมู่ ๗ ศาลาประชาคมบ้านท่าไม้ทอง	
๗ ธันวาคม ๖๖	๐๘.๐๐ - ๑๑.๓๐	หมู่ ๑๖ ศาลาประชาคมบ้านวังมัจฉา	เจ้าหน้าที่ รพ.สต.นาคะกรุ และ อสม.ประจำหมู่
	๑๑.๓๐ - ๑๖.๐๐	หมู่ ๙ พื้นที่หมู่ผู้ใหญ่บ้านแม่บัวป่าสัก	
๘ ธันวาคม ๖๖	๐๘.๐๐ - ๑๑.๓๐	หมู่ ๑ ศาลาประชาคมบ้านนาคะกรุ	เจ้าหน้าที่ รพ.สต.นาคะกรุ และ อสม.ประจำหมู่
	๑๑.๓๐ - ๑๖.๐๐	หมู่ ๒ วัดอุทุมพรวรนาถ	
๑๓ ธันวาคม ๖๖	๐๘.๐๐ - ๑๑.๓๐	หมู่ ๖ วัดบึงศรีเทพรัตนาราม	เจ้าหน้าที่ รพ.สต.นาคะกรุ และ อสม.ประจำหมู่
	๑๑.๓๐ - ๑๖.๐๐	หมู่ ๑๓ วัดบึงศรีเทพรัตนาราม	
๑๔ ธันวาคม ๖๖	๐๘.๐๐ - ๑๑.๓๐	หมู่ ๓ ศาลาประชาคมบ้านนาคะกรุ	เจ้าหน้าที่ รพ.สต.นาคะกรุ และ อสม.ประจำหมู่
	๑๑.๓๐ - ๑๖.๐๐	หมู่ ๘ วัดสูงเตาาราม	
๑๕ ธันวาคม ๖๖	๐๘.๐๐ - ๑๑.๓๐	หมู่ ๑๒ ศาลาประชาคมบ้านรักไทย	เจ้าหน้าที่ รพ.สต.นาคะกรุ และ อสม.ประจำหมู่
	๑๑.๓๐ - ๑๖.๐๐	หมู่ ๑๕ ศาลาประชาคม บ้านนาคะกรุพัฒนา	

ผลการตรวจคัดกรองโรคไม่ติดต่อเรื้อรัง (โรคความดันโลหิตสูง)

หมู่ที่	จำนวนผู้คัดกรอง (ราย)	จำนวนกลุ่มเสี่ยง ที่ Home BP (ราย)	จำนวนตรวจยืนยัน (ราย)	จำนวนส่งต่อฉุกเฉิน (ราย)
๑	๕๐	๐	๐	๐
๒	๕๐	๐	๐	๐
๓	๕๓	๐	๐	๐
๔	๕๑	๑	๐	๐
๕	๖๗	๑	๐	๐
๖	๕๐	๐	๐	๐
๗	๔๐	๐	๐	๐
๘	๔๐	๐	๐	๐
๙	๕๐	๐	๐	๑
๑๐	๕๒	๐	๐	๐
๑๑	๕๓	๐	๐	๐
๑๒	๕๐	๐	๐	๐
๑๓	๕๐	๐	๐	๐
๑๔	๕๕	๐	๐	๐
๑๕	๓๓	๐	๐	๐
๑๖	๕๐	๐	๐	๐
รวม	๖๖๕	๒	๐	๑

จากการตรวจผลการคัดกรองโรคไม่ติดต่อเรื้อรัง (โรคความดันโลหิตสูง) จำนวน ๖๖๕ ราย พบว่าเป็นกลุ่มเสี่ยงที่ต้องติดตามวัดความโลหิตที่บ้านติดต่อกับ ๗ วัน (Home BP) จำนวน ๒ ราย นัดตรวจเป็นอันดับที่ ๗ สด.ภาคะกุด จำนวน ๐ ราย ได้รับกระส่งต่อฉุกเฉิน รพ.ศรีเทพ จำนวน ๑ ราย

สรุปผลการดำเนินงานโครงการ

ผลสัมฤทธิ์ตามวัตถุประสงค์
บรรลุตามวัตถุประสงค์ ดังนี้

1. ประชาชนอายุ ๓๕ ปีขึ้นไป ได้รับการตรวจสุขภาพ การคัดกรองโรคเบาหวานและการคัดกรองโรคความดันโลหิตสูง
2. ยาสีฟันได้รับการส่งมอบให้แก่กลุ่มเป้าหมายตามโครงการและโรคความดันโลหิตสูง อย่างมีประสิทธิภาพ
3. เกิดการบูรณาการคัดกรองระหว่างอาสาสมัครสาธารณสุขประจำหมู่บ้านและภาคีเครือข่ายในชุมชน
4. ประชาชนกลุ่มเสี่ยงมีความรู้ ความเข้าใจ ตระหนัก รวมทั้งสามารถประเมินความเสี่ยงสุขภาพ ได้อย่างป้องกันโรคเบาหวาน และโรคความดันโลหิตสูง

การเบิกจ่ายงบประมาณ

งบประมาณที่ได้รับการอนุมัติ ๑๔,๗๐๐ บาท
 งบประมาณเบิจ่ายจริง ๑๔,๗๐๐ บาท คิดเป็นร้อยละ ๑๐๐
 งบประมาณเหลือคงเหลือยกยวน ๐ บาท คิดเป็นร้อยละ ๐

ปัญหา/อุปสรรคในการดำเนินงาน

1. การให้ความร่วมมือของประชาชนที่เป็นกลุ่มเสี่ยง ไม่ไปตรวจยืนยันผลตามนัด
2. ในหมู่ที่ออกคัดกรองช่วงบ่าย ประชาชนไม่ให้ความสนใจเนื่องจาก เข้าใจว่าต้องงดงดอาหารก่อนมาคัดกรอง

“โครงการรณรงค์คัดกรองสุขภาพโรคไม่ติดต่อเรื้อรัง ตำบลศรีเทพ”
กิจกรรมที่ ๑ จัดประชุมเชิงปฏิบัติการอาสาสมัครสาธารณสุขประจำหมู่บ้านและแกนนำ
วันที่ ๒๔ เดือน พฤศจิกายน พ.ศ. ๒๕๖๖
ณ ศาลาการเปรียญสำนักสงฆ์บ้านท่าเรือ หมู่ ๑๐ ตำบลศรีเทพ อำเภอศรีเทพ จังหวัดเพชรบูรณ์



“โครงการรณรงค์คัดกรองสุขภาพโรคไม่ติดต่อเรื้อรัง ตำบลศรีเทพ”
กิจกรรมที่ ๒ รณรงค์คัดกรองในชุมชน ๑๖ หมู่บ้าน
วันที่ ๓๐ เดือน พฤศจิกายน พ.ศ. ๒๕๖๖
ณ วัดบ้านโคกสะแกลาด หมู่ ๔ ตำบลศรีเทพ อำเภอศรีเทพ จังหวัดเพชรบูรณ์



“โครงการรณรงค์คัดกรองสุขภาพโรคไม่ติดต่อเรื้อรัง ตำบลศรีเทพ”

กิจกรรมที่ ๒ รณรงค์คัดกรองในชุมชน ๑๖ หมู่บ้าน

วันที่ ๑ เดือน ธันวาคม พ.ศ. ๒๕๖๖

ณ ศาลาประชาคมนบ้านสระปรือ หมู่ ๑๑ ตำบลศรีเทพ อำเภอศรีเทพ จังหวัดเพชรบูรณ์



“โครงการรณรงค์คัดกรองสุขภาพโรคไม่ติดต่อเรื้อรัง ตำบลศรีเทพ”

กิจกรรมที่ ๒ รณรงค์คัดกรองในชุมชน ๑๖ หมู่บ้าน

วันที่ ๖ เดือน ธันวาคม พ.ศ. ๒๕๖๖

ณ ศาลาประชาคมท่าเลียง หมู่ ๑๐ ตำบลศรีเทพ อำเภอศรีเทพ จังหวัดเพชรบูรณ์



“โครงการรณรงค์คัดกรองสุขภาพโรคไม่ติดต่อเรื้อรัง ตำบลศรีเทพ”

กิจกรรมที่ ๒ รณรงค์คัดกรองในชุมชน ๑๖ หมู่บ้าน

วันที่ ๗ เดือน ธันวาคม พ.ศ. ๒๕๖๖

ณ ที่ทำการผู้ใหญ่บ้านแม่บ้านปากน้ำ หมู่ ๙ ตำบลศรีเทพ อำเภอศรีเทพ จังหวัดเพชรบูรณ์



“โครงการรณรงค์คัดกรองสุขภาพโรคไม่ติดต่อเรื้อรัง ตำบลศรีเทพ”

กิจกรรมที่ ๒ รณรงค์คัดกรองในชุมชน ๑๖ หมู่บ้าน

วันที่ ๘ เดือน ธันวาคม พ.ศ. ๒๕๖๖

ณ ศาลาประชาคมบ้านมาตะกรุด หมู่ ๑ ตำบลศรีเทพ อำเภอศรีเทพ จังหวัดเพชรบูรณ์



“โครงการรณรงค์คัดกรองสุขภาพโรคมะเร็งเต้านมด้วยวิธีเร่งด่วน ตำบลศรีเทพ”

กิจกรรมที่ ๒ รณรงค์คัดกรองในชุมชน ๑๖ หมู่บ้าน

วันที่ ๑๓ เดือน ธันวาคม พ.ศ. ๒๕๖๖

ณ วัดบึงศรีเทพวราราม หมู่ ๑๓ ตำบลศรีเทพ อำเภอศรีเทพ จังหวัดเพชรบูรณ์



“โครงการรณรงค์คัดกรองสุขภาพโรคมะเร็งเต้านมด้วยวิธีเร่งด่วน ตำบลศรีเทพ”

กิจกรรมที่ ๒ รณรงค์คัดกรองในชุมชน ๑๖ หมู่บ้าน

วันที่ ๑๔ เดือน ธันวาคม พ.ศ. ๒๕๖๖

ณ ศาลาประชาคมบ้านมาดะกรุด หมู่ ๓ ตำบลศรีเทพ อำเภอศรีเทพ จังหวัดเพชรบูรณ์



“โครงการรณรงค์คัดกรองสุขภาพโรคไม่ติดต่อเรื้อรัง ตำบลศรีเทพ”

กิจกรรมที่ ๒ รณรงค์คัดกรองในชุมชน ๑๖ หมู่บ้าน

วันที่ ๑๕ เดือน ธันวาคม พ.ศ. ๒๕๖๖

ณ ศาลาประชาคมบ้านนาตะกรุดพัฒนา หมู่ ๑๕ ตำบลศรีเทพ อำเภอศรีเทพ จังหวัดเพชรบูรณ์



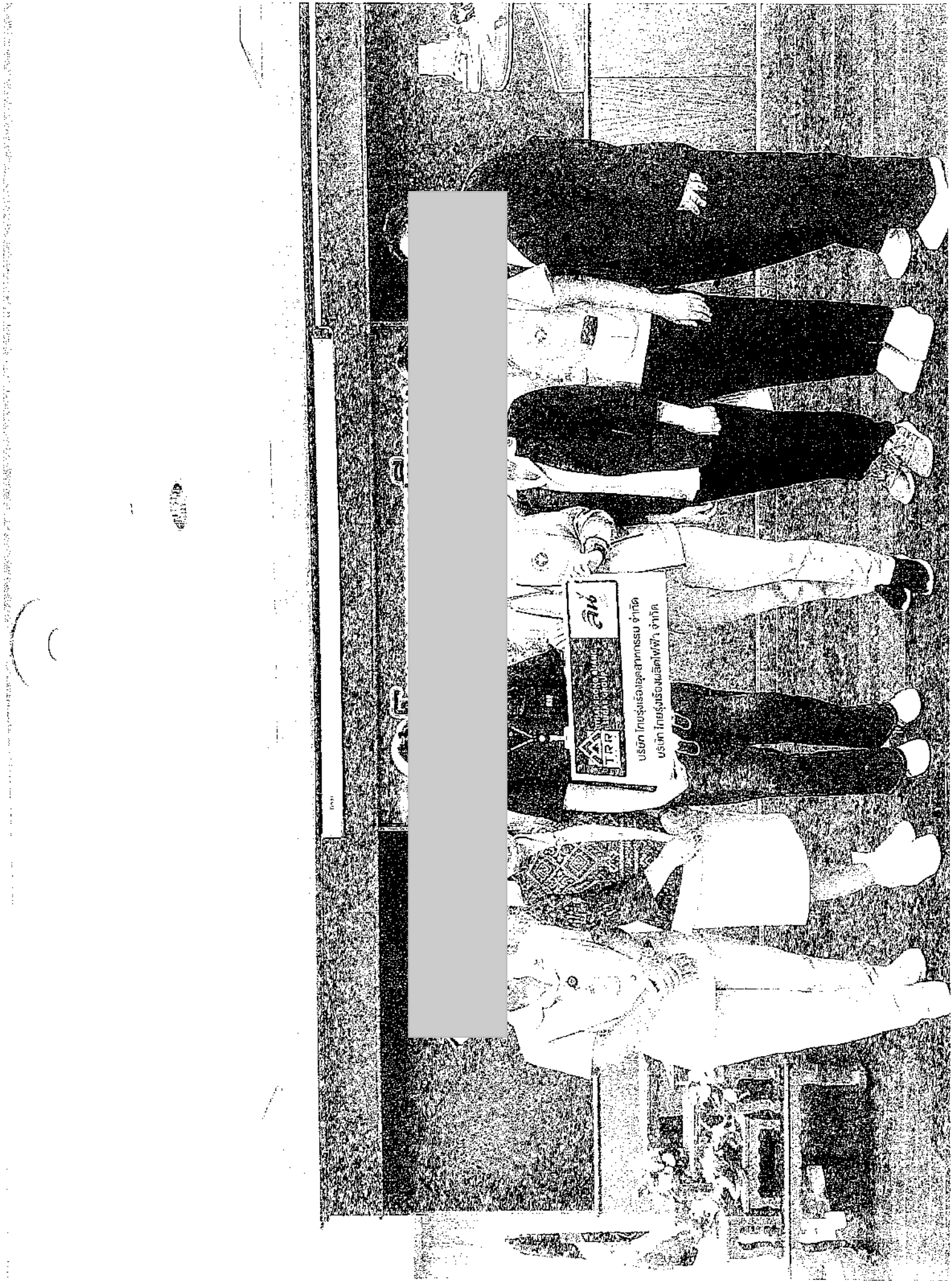

ภาคผนวก 48ข

เอกสารสนับสนุนงบประมาณซื้ออุปกรณ์ปฐมพยาบาล
ประจำรถฉุกเฉิน



ที่ CSR 121

วันที่ 2 เดือน พฤษภาคม พ.ศ. 2567

เรียน ☒ ผู้อำนวยการ/รองผู้อำนวยการ ☐ ผู้จัดการโรงงาน ☐ ผู้ได้รับมอบหมาย

1. เนื่องจาก สภามหาวิทยาลัยราชภัฏวชิรเวศน์ สภามหาวิทยาลัยราชภัฏวชิรเวศน์ สภามหาวิทยาลัยราชภัฏวชิรเวศน์

2. ตำแหน่งที่ตั้งหน่วยงานข้างต้นจากโรงงาน ☐ ในรัศมี 0-1 กม. ☐ ในรัศมี 1-3 กม.
(โดยประมาณ) ☐ ในรัศมี 3-5 กม. ☐ นอกรัศมี 5 กม.

3. ได้ขอความอนุเคราะห์ในเรื่อง

☐ ขอรับการสนับสนุนสิ่งของ

☐ ขอรับการสนับสนุนน้ำดื่ม จำนวน ลิตร/วัน

☒ ขอรับการสนับสนุนเงิน จำนวน 5,000 บาท

☐ ให้การสนับสนุนอื่น ๆ

4. ผ่านทาง คณะกรรมการอำนวยการ (ฝ่าย)

5. ตามหนังสือที่ส่งมาด้วย : เลขที่รับ CSR เรื่อง ขอความอนุเคราะห์สนับสนุนสิ่งของ/เงิน
สภามหาวิทยาลัยราชภัฏวชิรเวศน์

6. โปรดตรวจสอบ "ข้อมูลการให้ความอนุเคราะห์สนับสนุนสิ่งของ/เงิน ของบริษัท ฯ ที่ผ่านมามีหน่วยงาน
ข้างต้น" ตามเอกสารแนบที่ส่งมาด้วย เพื่อใช้ประกอบการพิจารณา

จึงเรียนมาเพื่อโปรดพิจารณา

ขอแสดงความนับถือ



หน่วยงาน CSR

6712112140001

การพิจารณาอนุมัติ/ไม่อนุมัติ

☒ อนุมัติ

๑. สนับสนุนสิ่งของ : สิ่งที่ขอ หรือ !

๑. สนับสนุนน้ำดื่ม จำนวน ลิตร/วัน

๑. สนับสนุนเงิน จำนวน 5,000 บาท

๑. สนับสนุนอื่น ๆ

☐ ไม่อนุมัติ

ลงลายมือชื่อ

(.....) วันที่



สมาคมกกโทร พงษ์ไธย์ชัยเยวเกาะ อำเภอศรีเทพ

ที่จัด 564 ม.2 ตลาดน้ำกลาง พ.ระบวร

อ.ศรีเทพ จ.พชรบูรณ์ 67170

วันที่ 26 มีนาคม พ.ศ.2567

เรื่อง ขอความอนุเคราะห์สนับสนุนอุปกรณ์ประยาบาลประจำรถฉุกเฉิน

เรียน บริษัทไทยรุ่งเรือง อุตสาหกรรม จำกัด

เนื่องจากหน่วยกู้ภัยกกโทรอำเภอศรีเทพ จัดตั้งขึ้นเพื่อปฏิบัติงานช่วยเหลือผู้บาดเจ็บ ผู้ป่วยฉุกเฉินและผู้ประสบภัยต่างๆ ซึ่งมีความพร้อมทั้งบุคลากร อุปกรณ์ และยานพาหนะสำหรับเคลื่อนย้ายคนไข้มาตามมาตรฐานของระบบบริการการแพทย์ฉุกเฉิน มีความพร้อมปฏิบัติงานตลอด ๒๔ ชั่วโมง

มีความประสงค์ขอรับการสนับสนุนอุปกรณ์ประยาบาลประจำรถฉุกเฉิน อาทิเช่น อุปกรณ์ ทำแผล น้ำเกลือ แอลกอฮอล์ ผ้าพันแผล ผ้าก๊อซ ผ้าปิด หันแผล หรืออีลาสติคแบบแคช สำหรับกัน การไหลรั่วซึมตัดผ้าพันแผล เทปขาว ถุงมือใช้แล้วทิ้ง หน้ากากอนามัย เป็นต้น

จึงเรียนมาเพื่อโปรดพิจารณาสนับสนุนอุปกรณ์ดังกล่าว หวังเป็นอย่างยิ่งว่าจะได้รับการพิจารณาเห็นชอบ

ขอแสดงความนับถือ



ตำแหน่ง หัวหน้าสมาคมกกโทร พงษ์ไธย์ชัยเยวเกาะ อำเภอศรีเทพ

สมาคมกกโทร พงษ์ไธย์ชัยเยวเกาะ อำเภอศรีเทพ

โทร... 095-2643092

096-0416109

111111

ข้อตกลงและเงื่อนไข

1. นักลงทุนและผู้ขายจะปฏิบัติตามเงื่อนไขและข้อกำหนดของโครงการ
2. ธนาคารจะบันทึกดอกเบี้ยในนามผู้ขายและผู้ซื้อเงินฝากในบัญชีเงินฝาก
3. ยอดเงินที่ปรากฏในสมุดเงินฝากจะถือว่าถูกต้องเมื่อได้รับการตรวจสอบยอดคงเหลือจากผู้ขายและผู้ซื้อเงินฝากแล้ว กรณียอดเงินไม่ตรงกันผู้ขายและผู้ซื้อเงินฝากจะรับผิดชอบ
4. การโอนเงินหรือเช็คใดๆ ที่ผู้ฝากต้องแจ้งให้ธนาคารทราบ กรณีผู้ฝากแจ้งให้ธนาคารทราบแล้วแต่ผู้ฝากยังไม่แจ้งความต่อเจ้าพนักงานตำรวจ และแจ้งให้ธนาคารทราบโดยเร็ว
5. ในกรณีที่ผู้ฝากผิดนัดชำระหนี้และยอดคงเหลือในบัญชีเงินฝากเป็นลบ ผู้ขายและผู้ซื้อเงินฝากจะรับผิดชอบหนี้สินของผู้ฝาก

รหัสสาขา 0321
Branch Code

บัญชีเลขที่
Account No.

ชื่อสาขา สาขาศรีเทพ
Branch Name

รหัสโครงการ
Project Code

ชื่อบัญชี
Account Name

หน่วยกู้ยืม ก.ร. ศรีเทพ

2001 - บัญชีเงินฝากออมทรัพย์

197693896



ธนาคารเพื่อการเกษตรและสหกรณ์การเกษตร
Agricultural Bank of Thailand

เลขที่ 000197693896

วันที่ 19/01/2554

ภาคผนวก 49ข

ข้อมูลสถิติการเจ็บป่วยของประชาชนในพื้นที่ใกล้เคียงโครงการ



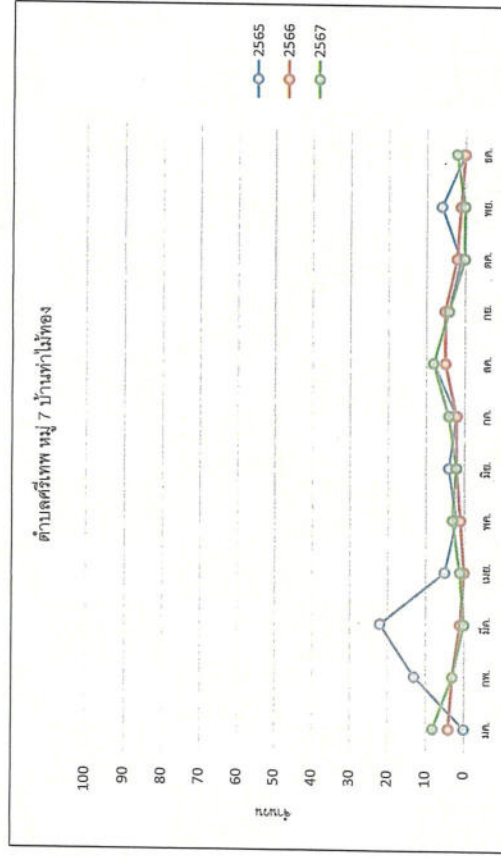
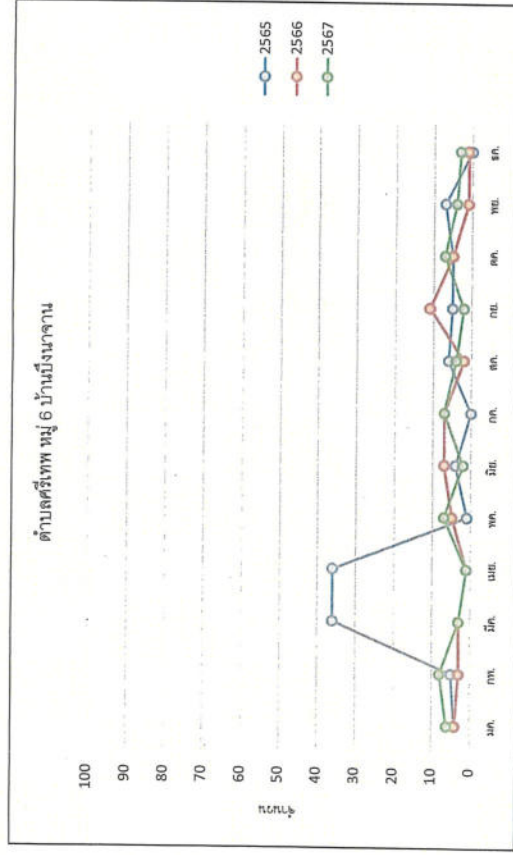

รูปที่ 1 (ต่อ) กราฟเปรียบเทียบอัตราป่วยโรคระบบทางเดินหายใจ เขตสุขภาพที่ 2 จังหวัดเพชรบูรณ์ อำเภอศรีเทพ
ตำบลศรีเทพ ระหว่างปี พ.ศ. 2565 – 2567

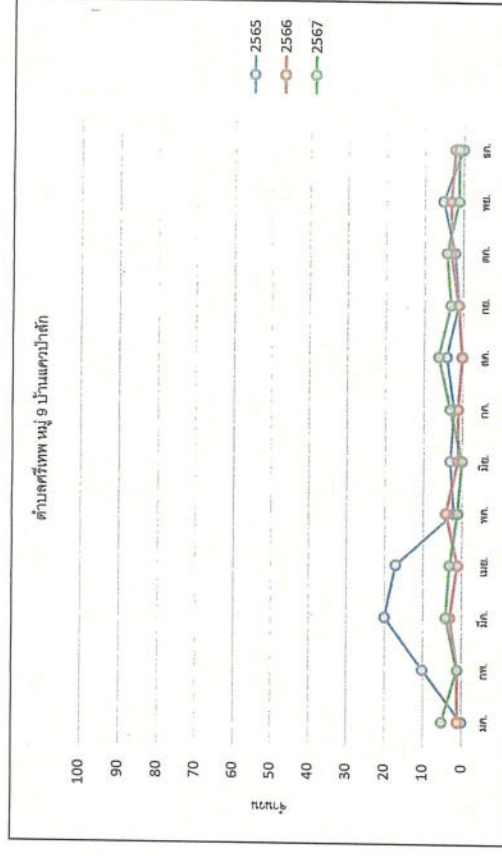
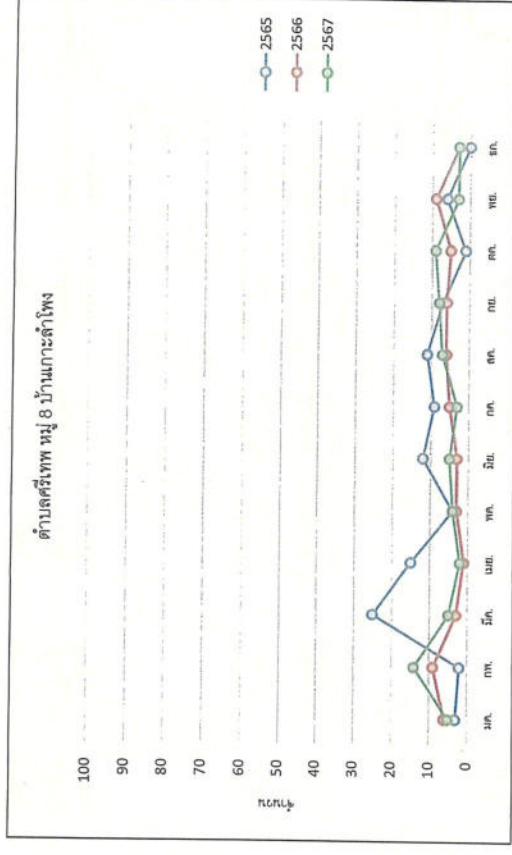

รูปที่ 1 (ต่อ) กราฟเปรียบเทียบอัตราป่วยโรคระบบทางเดินหายใจ เขตสุขภาพที่ 2 จังหวัดเพชรบูรณ์ อำเภอศรีเทพ
ตำบลศรีเทพ ระหว่างปี พ.ศ. 2565 – 2567

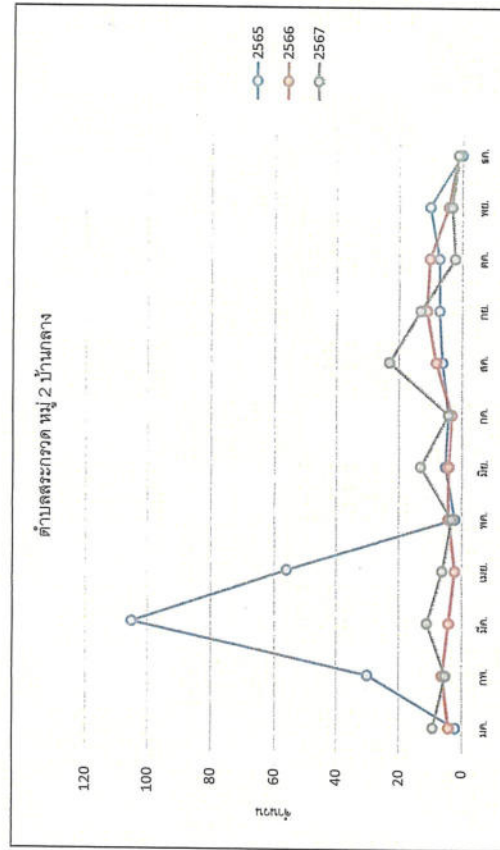
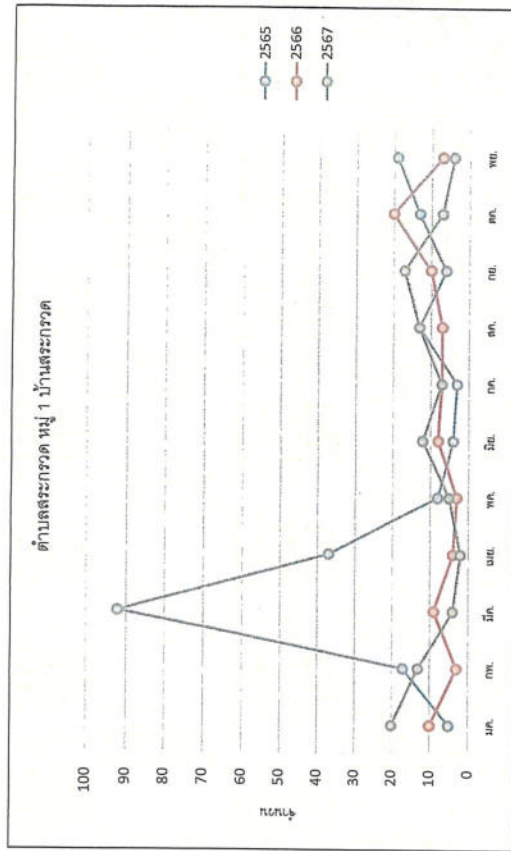
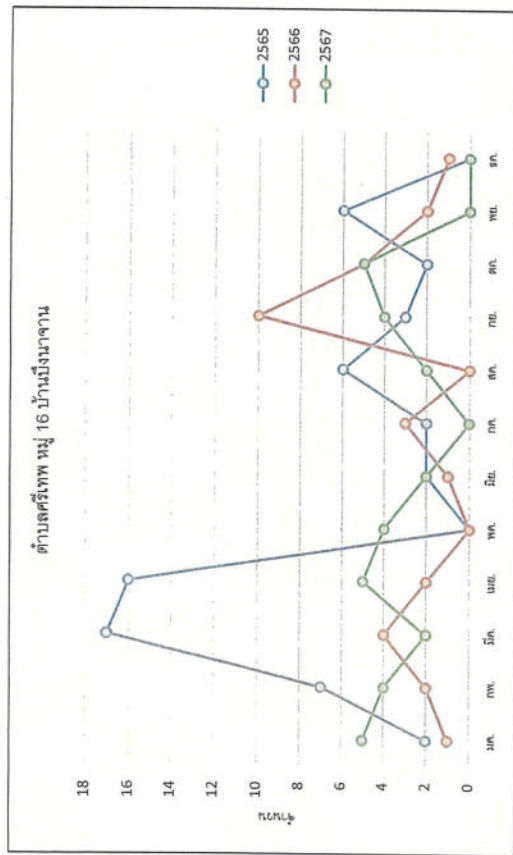

รูปที่ 2 กราฟเปรียบเทียบอัตราป่วยโรคระบบทางเดินหายใจ เขตสุขภาพที่ 2 จังหวัดเพชรบูรณ์ อำเภอศรีเทพ
สระกรวด ระหว่างปี พ.ศ. 2565 - 2567

รูปที่ 2 (ต่อ) กราฟเปรียบเทียบอัตราป่วยโรคระบบทางเดินหายใจ เขตสุขภาพที่ 2 จังหวัดเพชรบูรณ์ อำเภอศรีเทพ
ตำบลสระกรวด ระหว่างปี พ.ศ. 2565 - 2567

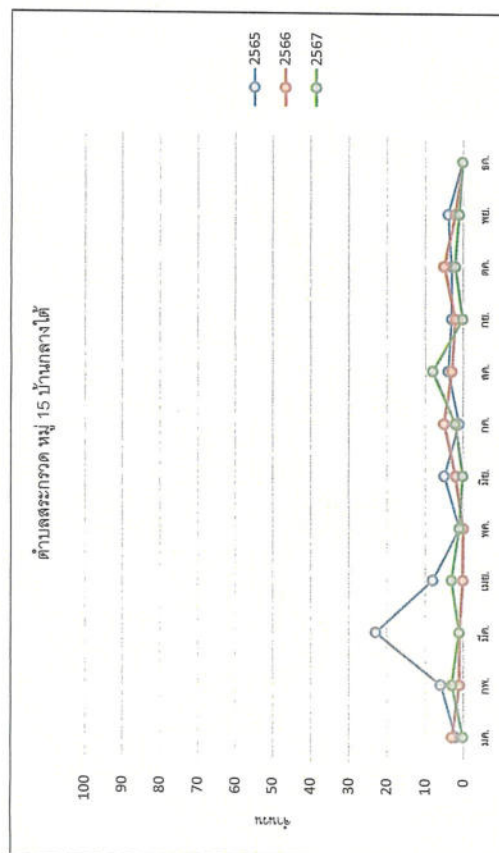
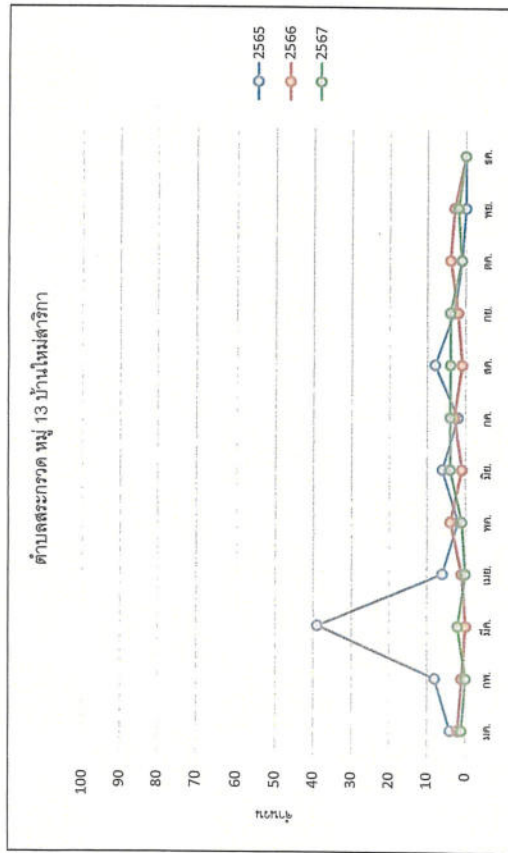

รูปที่ 3 กราฟเปรียบเทียบอัตรา普及ระบบทางเดินหายใจ เขตสุขภาพที่ 2 จังหวัดเพชรบูรณ์ อำเภอศรีเทพ
โคกสะอาด ระหว่างปี พ.ศ. 2565 - 2567

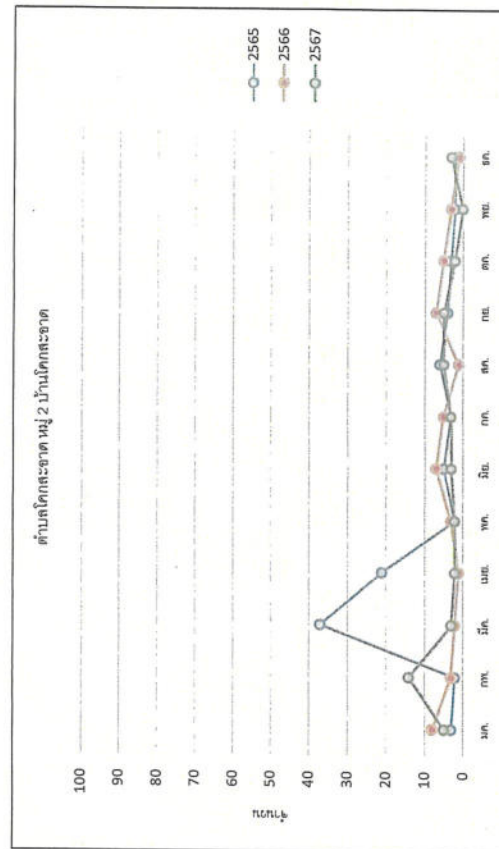
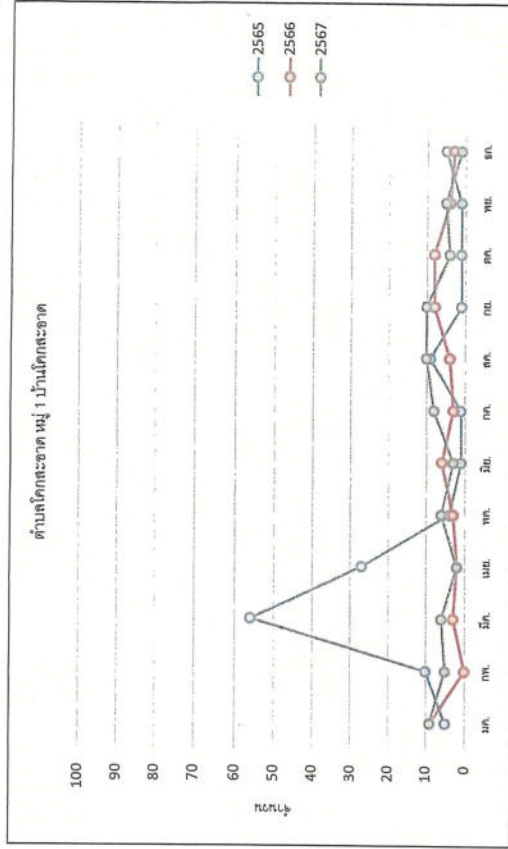

รูปที่ 3 (ต่อ) กราฟเปรียบเทียบอัตรา普及ระบบทางเดินหายใจ เขตสุขภาพที่ 2 จังหวัดเพชรบูรณ์ อำเภอศรีเทพ
ตำบลโคกสะอาด ระหว่างปี พ.ศ. 2565 - 2567

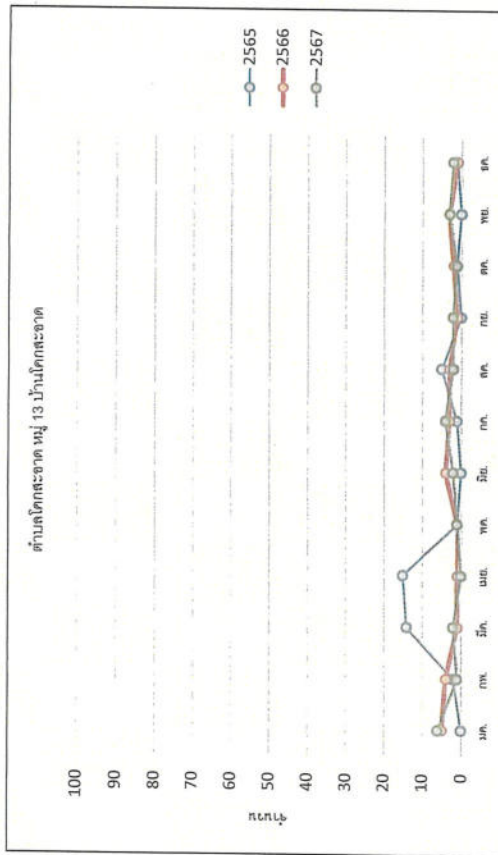
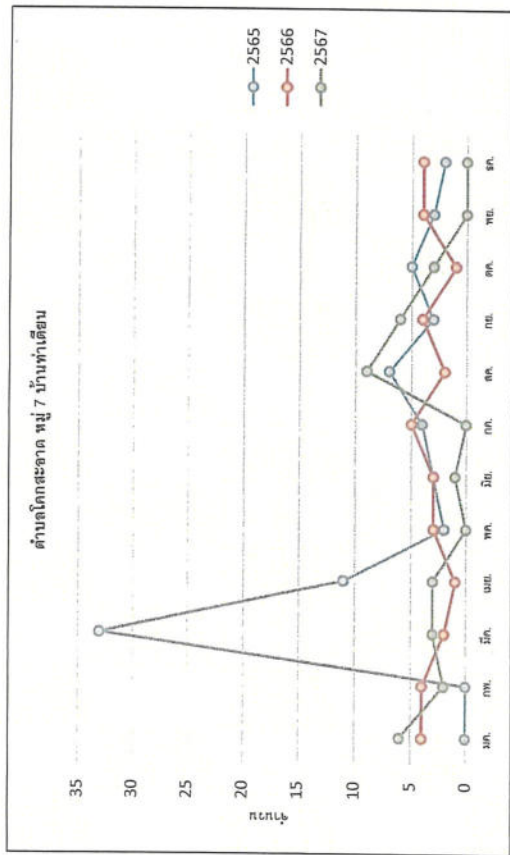

รูปที่ 4 กราฟเปรียบเทียบอัตราป่วยโรคระบบทางเดินหายใจ เขตสุขภาพที่ 2 จังหวัดเพชรบูรณ์ อำเภอศรีเทพ ตำบลนาสนุ่น ระหว่างปี พ.ศ. 2565- 2567

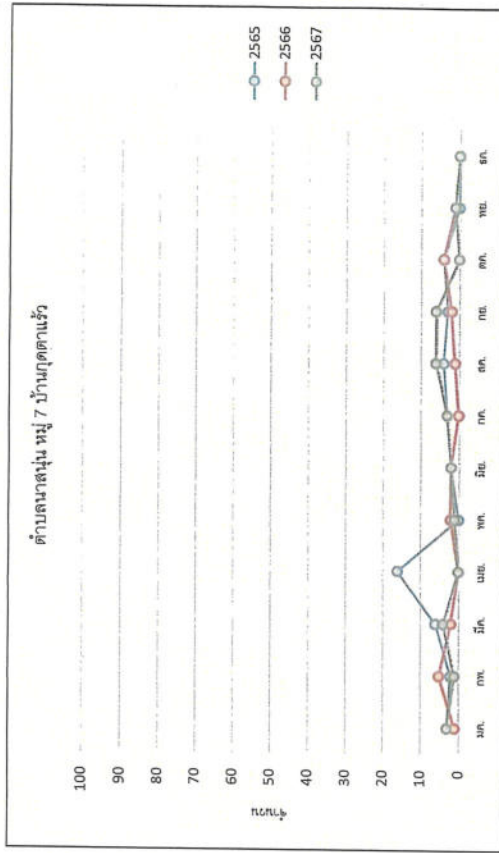
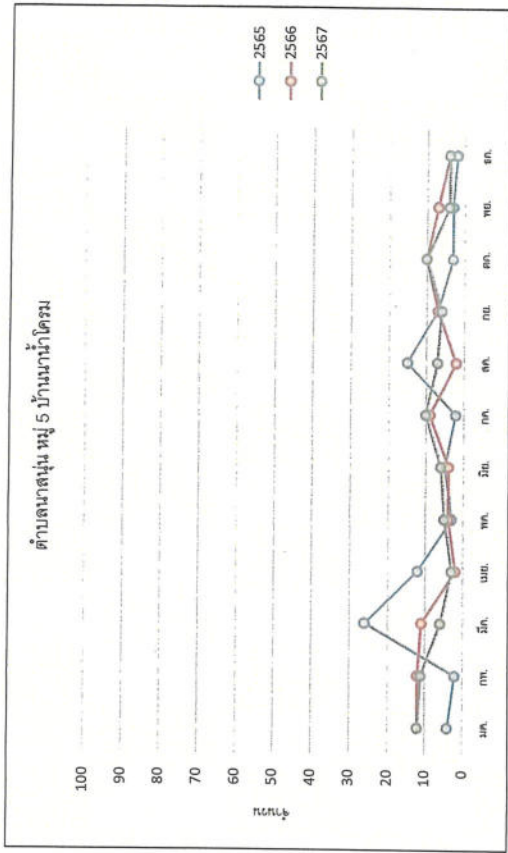

รูปที่ 5 กราฟเปรียบเทียบอัตราป่วยโรคระบบทางเดินหายใจ เขตสุขภาพที่ 2 จังหวัดเพชรบูรณ์ อำเภอศรีเทพ ตำบลคลองกระดัง ระหว่างปี พ.ศ. 2565 - 2567

อัตราการเจ็บป่วยด้วยโรคระบบทางเดินหายใจของประชาชนในชุมชน
โดยรอบพื้นที่โครงการรัศมี 5 กิโลเมตร ปี 2567 (เดือนมกราคม - ธันวาคม 2567)

ตารางที่ 1 อัตราป่วยโรคระบบทางเดินหายใจ เขตสุขภาพที่ 2 จังหวัดเพชรบูรณ์ อำเภอศรีเทพ ตำบลศรีเทพ
ปี พ.ศ. 2567

A หมายถึง จำนวนประชากรในเขตรับผิดชอบป่วยโรคระบบทางเดินหายใจ (ICD-10 TM CODE J00-J39,J60-J99)

B หมายถึง จำนวนประชากรในเขตรับผิดชอบ จากพื้นที่ Person ตามมาตรฐานโครงสร้าง 43 แห่ง (สถานะการอยู่อาศัย Typearea = 1, 3)

หมู่บ้าน	B	A	อัตรา (100000)	ปี พ.ศ. 2567											
				มค.	กพ.	มีค.	เมย.	พค.	มิย.	กค.	สค.	กย.	ตค.	พย.	ธค.
01 นครสวรรค์	383	76	19,843.34	12	8	3	6	7	5	4	3	10	6	7	5
02 นครสวรรค์	727	112	15,405.78	23	11	10	13	9	6	5	13	6	6	7	3
03 นครสวรรค์	464	69	14,870.69	8	8	7	4	1	4	7	5	9	5	6	5
04 นครสวรรค์	637	93	14,599.69	13	10	11	4	8	8	12	6	7	4	6	4
05 ศรีเทพ	715	107	14,965.03	9	12	6	6	10	2	7	17	18	7	7	6
06 ปึงเกล้า	515	54	10,485.46	6	8	3	1	7	2	7	4	2	7	4	3
07 ท่าไม้ทอง	449	35	7,795.10	8	3	0	1	3	2	4	8	4	0	0	2
08 เกาะลำโพง	473	68	14,376.32	5	14	5	2	4	5	3	7	8	9	3	3
09 แดงลำไย	422	32	7,582.90	5	1	4	3	1	0	3	6	3	4	1	1
10 ท่าส้ม	249	50	20,080.32	8	5	0	4	5	1	2	10	5	3	7	0
11 สระบุรี	329	46	13,981.76	3	4	1	0	1	5	2	5	11	4	7	3
13 พลับพอง	747	73	9,772.42	7	9	4	1	5	5	8	9	6	10	4	5
15 นครสวรรค์	362	91	25,138.12	15	6	4	7	4	6	3	13	16	4	8	5
16 ปึงเกล้า	277	33	11,913.36	5	4	2	5	4	2	0	2	4	5	0	0
รวม	6,749	999	6,933.40	127	103	60	57	69	53	0	108	109	74	67	45

หมายเหตุ : ประชากรสัญชาติไทยในเขตรับผิดชอบ จากประชากรพื้นที่ PERSON - TYPEAREA 1,3 - NATION = 099 - DISCHARGE 2,3,9 หาก DISCHARGE - 1 DISCHARGE หักมากกว่านี้ที่ 1 ผลของจะป็นประมาณที่คำนวณ ป่วยโรคระบบทางเดินหายใจ มีค่าเป็น DIAGNOSIS_OPD และ DIAGNOSIS_OPD หักค่าที่คำนวณแล้วประมาณ คน 1 คน มาเดือน ตค. แล้วร่วมกับวิธีการเดือนอื่นหลัง ตค. เช่น ธค. จะมีนับซ้ำ นับเฉพาะครั้งแรก

ข้อมูลเบื้องต้นประมาณ - DIAGCODE เช่น J00-J39,J60-J99

อ้างอิง : สำนักงานสาธารณสุขจังหวัดเพชรบูรณ์ www.prb.hdc.moph.go.th

ตารางที่ 2 อัตราป่วยโรคระบบทางเดินหายใจ เขตสุขภาพที่ 2 จังหวัดเพชรบูรณ์ อำเภอศรีเทพ ตำบลสระกรด
ปี พ.ศ. 2567

A หมายถึง จำนวนประชากรในเขตรับผิดชอบป่วยโรคระบบทางเดินหายใจ (ICD-10 TM CODE J00-J39,J60-J99)

B หมายถึง จำนวนประชากรในเขตรับผิดชอบ จากพื้นที่ Person ตามมาตรฐานโครงสร้าง 43 แห่ง (สถานะการอยู่อาศัย Typearea = 1, 3)

หมู่บ้าน	B	A	อัตรา (100000)	ปี พ.ศ. 2567											
				มค.	กพ.	มีค.	เมย.	พค.	มิย.	กค.	สค.	กย.	ตค.	พย.	ธค.
01 สระกรด	1,116	105	9,408.60	20	13	4	2	5	12	7	13	17	7	4	1
02 ศรีทง	783	93	11,877.39	9	5	11	6	3	13	4	23	13	2	3	1
04 หมอแดง	334	27	8,083.83	4	0	2	1	2	1	3	6	2	1	3	2
05 ศรีทง	1,488	107	7,190.86	13	9	15	8	7	8	9	16	7	4	4	7
06 ศรีทง	590	50	8,474.58	2	8	4	4	6	5	3	10	3	0	3	2
12 สามเหลี่ยม	516	53	10,271.32	8	8	5	3	2	5	4	6	8	0	4	0
13 หมอสี	294	23	7,823.13	1	0	2	0	1	4	4	4	4	1	2	0
15 ศรีทง	260	21	8,076.92	0	3	1	3	1	0	2	8	0	2	1	0
รวม	5,381	479	6,276.99	57	46	44	27	27	48	36	86	54	17	24	13

หมายเหตุ : ประชากรสัญชาติไทยในเขตรับผิดชอบ จากประชากรพื้นที่ PERSON - TYPEAREA 1,3 - NATION = 099 - DISCHARGE 2,3,9 หาก DISCHARGE - 1 DISCHARGE หักมากกว่านี้ที่ 1 ผลของจะป็นประมาณที่คำนวณ ป่วยโรคระบบทางเดินหายใจ มีค่าเป็น DIAGNOSIS_OPD และ DIAGNOSIS_OPD หักค่าที่คำนวณแล้วประมาณ คน 1 คน มาเดือน ตค. แล้วร่วมกับวิธีการเดือนอื่นหลัง ตค. เช่น ธค. จะมีนับซ้ำ นับเฉพาะครั้งแรก

ข้อมูลเบื้องต้นประมาณ - DIAGCODE เช่น J00-J39,J60-J99

อ้างอิง : สำนักงานสาธารณสุขจังหวัดเพชรบูรณ์ www.prb.hdc.moph.go.th

ภาคผนวก 50ข

เอกสารการแจ้งฤดูเปิดหีบอ้อย



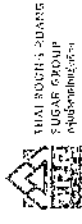
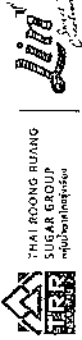

โทร 0430116701

โทร 0430116702

เรียนที่ บริษัท ไทยรุ่งเรืองอุตสาหกรรม จำกัด
99 หมู่ 9 ตำบล ศรีเทพ อำเภอ ศรีเทพ
จังหวัด เพชรบูรณ์ 67170

เรียนที่ บริษัท ไทยรุ่งเรืองอุตสาหกรรม จำกัด
99 หมู่ 9 ตำบล ศรีเทพ อำเภอ ศรีเทพ
จังหวัด เพชรบูรณ์ 67170

วันที่ 6 ธันวาคม 2567

วันที่ 6 ธันวาคม 2567

เรื่อง แจ้งกำหนดการปิดหีบฮ้อยประจำปีการผลิต 2567/2568

เรื่อง แจ้งกำหนดการปิดหีบฮ้อยประจำปีการผลิต 2567/2568

เรียน ท่านกรรมการชมรมชกเดและสิ่งแวดล้อมจังหวัดเพชรบูรณ์

เรียน ผู้ว่าราชการจังหวัดเพชรบูรณ์

ด้วยโรงงานน้ำตาล บริษัท ไทยรุ่งเรืองอุตสาหกรรม จำกัด ตั้งอยู่เลขที่ 99 หมู่ 9 ตำบล ศรีเทพ
อำเภอ ศรีเทพ จังหวัด เพชรบูรณ์ โทร. 056-798008 ถึง 9 โทรสาร 056-798017 ประกอบกิจการเก็บฮ้อยการผลิต
และจำหน่ายน้ำตาลทราย ขอแจ้งกำหนดการปิดหีบฮ้อยประจำปีการผลิต 2567/2568 โดยมีกำหนดการดังนี้

ด้วยโรงงานน้ำตาล บริษัท ไทยรุ่งเรืองอุตสาหกรรม จำกัด ตั้งอยู่เลขที่ 99 หมู่ 9 ตำบล ศรีเทพ
อำเภอ ศรีเทพ จังหวัด เพชรบูรณ์ โทร. 056-798008 ถึง 9 โทรสาร 056-798017 ประกอบกิจการเก็บฮ้อยการผลิต
และจำหน่ายน้ำตาลทราย ขอแจ้งกำหนดการปิดหีบฮ้อยประจำปีการผลิต 2567/2568 โดยมีกำหนดการดังนี้

- วันที่ 14 ธันวาคม 2567 เริ่มรับฮ้อยเข้าลาน เวลา 08.00 น.
- วันที่ 16 ธันวาคม 2567 ปิดกระบวนการฮ้อยชั่วคราว ห้อยช่วงเช้า เวลา 07.00 น. เป็นต้นไป

1. วันที่ 14 ธันวาคม 2567 เริ่มรับฮ้อยเข้าลาน เวลา 08.00 น.

2. วันที่ 16 ธันวาคม 2567 ปิดกระบวนการฮ้อยชั่วคราว ห้อยช่วงเช้า เวลา 07.00 น. เป็นต้นไป

จึงเรียนมาเพื่อโปรดทราบ

จึงเรียนมาเพื่อโปรดทราบ

ขอแสดงความนับถือ

ขอแสดงความนับถือ

ผู้จัดการฝ่ายฮ้อย

ผู้จัดการฝ่ายฮ้อย

6 ข.ด 67

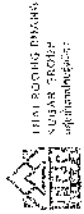

ที่ PRK 04/301167/05

ตามที่ บริษัท ไทยรุ่งเรืองอุตสาหกรรม จำกัด
99 หมู่ 9 ตำบล ศรีเทพ อำเภอ ศรีเทพ
จังหวัด เพชรบูรณ์
67170

วันที่ 6 ธันวาคม 2567

เรื่อง แจ้งกำหนดการเปิดยื่นข้อเสนองานจ้างปีการผลิต 2567/2568
เรียน นายสมานตามหาโช้วสังเคตุพรบูรณ์

ด้วยโรงงานน้ำตาล บริษัท ไทยรุ่งเรืองอุตสาหกรรม จำกัด ตั้งอยู่เลขที่ 99 หมู่ 9 ตำบล ศรีเทพ
อำเภอ ศรีเทพ จังหวัด เพชรบูรณ์ โทร. 056-798008 ถึง 9 โทรสาร 056-798017 ประกอบกิจการเกี่ยวกับการผลิต
และจำหน่ายน้ำตาลทราย ขอแจ้งกำหนดการเปิดรับข้อเสนองานจ้างปีการผลิต 2567/2568 โดยมีกำหนดการดังนี้

- วันที่ 14 ธันวาคม 2567 เริ่มรับยื่นข้อเสนองานจ้าง 08.00 น.
- วันที่ 16 ธันวาคม 2567 เริ่มรับยื่นข้อเสนองานจ้าง 08.00 น. เป็นต้นไป

จึงเรียนมาเพื่อโปรดทราบ

ขอแสดงความนับถือ

[Redacted Signature]

ผู้จัดการฝ่ายผลิต

TEL: 056(0) 56 798 008-9
FAX: 056(0) 56 798 017
www.trogroup.com

Thai Roong Ruang Industry Co., Ltd.
39 Moo 9, Si Thong Sub-District, Si Thong District,
Phetchabun Province, 67170

บริษัท ไทยรุ่งเรืองอุตสาหกรรม จำกัด
เลขที่ 99 หมู่ 9 ตำบล ศรีเทพ
อำเภอ ศรีเทพ จังหวัด เพชรบูรณ์ 67170

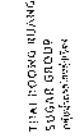

ที่ PRK 04/301167/07

ตามที่ บริษัท ไทยรุ่งเรืองอุตสาหกรรม จำกัด
99 หมู่ 9 ตำบล ศรีเทพ อำเภอ ศรีเทพ
จังหวัด เพชรบูรณ์
67170

วันที่ 6 ธันวาคม 2567

เรื่อง แจ้งกำหนดการเปิดยื่นข้อเสนองานจ้างปีการผลิต 2567/2568
เรียน ผู้จัดการฝ่ายผลิต

ด้วยโรงงานน้ำตาล บริษัท ไทยรุ่งเรืองอุตสาหกรรม จำกัด ตั้งอยู่เลขที่ 99 หมู่ 9 ตำบล ศรีเทพ
อำเภอ ศรีเทพ จังหวัด เพชรบูรณ์ โทร. 056-798008 ถึง 9 โทรสาร 056-798017 ประกอบกิจการเกี่ยวกับการผลิต
และจำหน่ายน้ำตาลทราย ขอแจ้งกำหนดการเปิดรับข้อเสนองานจ้างปีการผลิต 2567/2568 โดยมีกำหนดการดังนี้

- วันที่ 14 ธันวาคม 2567 เริ่มรับยื่นข้อเสนองานจ้าง 08.00 น.
- วันที่ 16 ธันวาคม 2567 เริ่มรับยื่นข้อเสนองานจ้าง 08.00 น. เป็นต้นไป

จึงเรียนมาเพื่อโปรดทราบ

[Redacted Signature]

6 ก.ค. 67

ขอแสดงความนับถือ

[Redacted Signature]

ผู้จัดการฝ่ายผลิต

TEL: 056(0) 56 798 008-9
FAX: 056(0) 56 798 017
www.trogroup.com

Thai Roong Ruang Industry Co., Ltd.
39 Moo 9, Si Thong Sub-District, Si Thong District,
Phetchabun Province, 67170

บริษัท ไทยรุ่งเรืองอุตสาหกรรม จำกัด
เลขที่ 99 หมู่ 9 ตำบล ศรีเทพ
อำเภอ ศรีเทพ จังหวัด เพชรบูรณ์ 67170

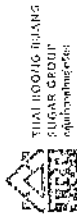

ที่ TRL ๐๔/๒๐11/6711

เรียนที่ บริษัท ไทยรุ่งเรืองอุตสาหกรรม จำกัด
99 หมู่ 9 ตำบล ศรีเทพ อำเภอ ศรีเทพ
จังหวัด เพชรบูรณ์
67170

วันที่ 6 ธันวาคม 2567

เรื่อง บังคับตามค่างานที่ได้อพยพย้ายที่ไปตามมติ 2567/2508
เรียน ผู้กำกับสถานีตำรวจภูธร

ด้วยโรงงานน้ำตาล บริษัท ไทยรุ่งเรืองอุตสาหกรรม จำกัด ตั้งอยู่เลขที่ 99 หมู่ 9 ตำบล ศรีเทพ อำเภอ ศรีเทพ จังหวัด เพชรบูรณ์ โทร. 056-798008 ถึง 9 โทรสาร 056-798017 ประกอบกิจการผลิตและจำหน่ายน้ำตาลทราย ของตั้งถิ่นฐานตามมติที่ประชุม 2567/2508 โดยมีการจดทะเบียน

- วันที่ 14 ธันวาคม 2567 ได้รับแจ้งจาก นาย มาลา 08.00 น.
- วันที่ 16 ธันวาคม 2567 ได้รับแจ้งจาก นาย มาลา 07.00 น. มีคนทำไป

จึงมีแบบเพื่อโปรดทราบ

ขอแสดงความยินดี

ผู้ดำเนินการ

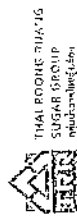

ที่ TRL ๐๔/๒๐11/6713

เรียนที่ บริษัท ไทยรุ่งเรืองอุตสาหกรรม จำกัด
99 หมู่ 9 ตำบล ศรีเทพ อำเภอ ศรีเทพ
จังหวัด เพชรบูรณ์
67170

วันที่ 6 ธันวาคม 2567

เรื่อง บังคับตามค่างานที่ได้อพยพย้ายที่ไปตามมติ 2567/2508
เรียน นายกองกำกับการส่วนเสนาเมือง

ด้วยโรงงานน้ำตาล บริษัท ไทยรุ่งเรืองอุตสาหกรรม จำกัด ตั้งอยู่เลขที่ 99 หมู่ 9 ตำบล ศรีเทพ อำเภอ ศรีเทพ จังหวัด เพชรบูรณ์ โทร. 056-798008 ถึง 9 โทรสาร 056-798017 ประกอบกิจการผลิตและจำหน่ายน้ำตาลทราย ของตั้งถิ่นฐานตามมติที่ประชุม 2567/2508 โดยมีการจดทะเบียน

- วันที่ 14 ธันวาคม 2567 ได้รับแจ้งจาก นาย มาลา 08.00 น.
- วันที่ 16 ธันวาคม 2567 ได้รับแจ้งจาก นาย มาลา 07.00 น. มีคนทำไป

จึงมีแบบเพื่อโปรดทราบ

ขอแสดงความยินดี

ผู้ดำเนินการ

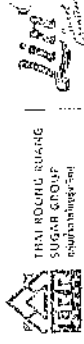
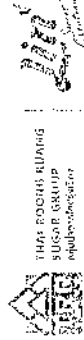

ที่ TRR 04301.16716

ที่ TRR 04301.16717

เขียนที่ บริษัท ไทยรุ่งเรืองอุตสาหกรรม จำกัด
99 หมู่ 9 ตำบล สี่แยก อ.เมือง
จังหวัด เพชรบูรณ์
67170

เขียนที่ บริษัท ไทยรุ่งเรืองอุตสาหกรรม จำกัด
99 หมู่ 9 ตำบล สี่แยก อ.เมือง
จังหวัด เพชรบูรณ์
67170

วันที่ 6 ธันวาคม 2567

วันที่ 6 ธันวาคม 2567

เรื่อง แจ้งกำหนดการปิดบัญชีประจำปี 2567
เรียน ผู้ใหญ่บ้าน หมู่ 7 บ้านท่าไม้ทอง

เรื่อง แจ้งกำหนดการปิดบัญชีประจำปี 2567
เรียน ผู้ใหญ่บ้าน หมู่ 6 บ้านวังบอน

ฝ่ายโรงงานน้ำตาล บริษัท ไทยรุ่งเรืองอุตสาหกรรม จำกัด ตั้งอยู่เลขที่ 99 หมู่ 9 ตำบล สี่แยก อ.เมือง จังหวัด เพชรบูรณ์ โทร. 056-798017 ประกอบกิจการเกี่ยวกับน้ำตาลและจำหน่ายน้ำตาลทราย ขอแจ้งกำหนดการปิดบัญชีปี 2567 โดยมีกำหนดการดังนี้

ฝ่ายโรงงานน้ำตาล บริษัท ไทยรุ่งเรืองอุตสาหกรรม จำกัด ตั้งอยู่เลขที่ 99 หมู่ 9 ตำบล สี่แยก อ.เมือง จังหวัด เพชรบูรณ์ โทร. 056-798017 ประกอบกิจการเกี่ยวกับน้ำตาลและจำหน่ายน้ำตาลทราย ขอแจ้งกำหนดการปิดบัญชีปี 2567 โดยมีกำหนดการดังนี้

- วันที่ 14 ธันวาคม 2567 เริ่มรับยื่นเช็คธนาคาร เวลา 08.00 น.
- วันที่ 16 ธันวาคม 2567 ปิดระบบการตัดเช็คเข้าบัญชี เวลา 07.00 น. เป็นต้นไป

- วันที่ 14 ธันวาคม 2567 เริ่มรับยื่นเช็คธนาคาร เวลา 08.00 น.
- วันที่ 16 ธันวาคม 2567 ปิดระบบการตัดเช็คเข้าบัญชี เวลา 07.00 น. เป็นต้นไป

จึงเรียนมาเพื่อโปรดทราบ

จึงเรียนมาเพื่อโปรดทราบ

ขอแสดงความนับถือ

ขอแสดงความนับถือ



ผู้แทนโรงงานน้ำตาล

ผู้แทนโรงงานน้ำตาล

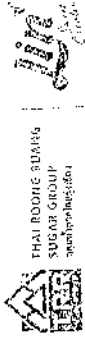

ที่ TRR 04/30416722

เรียนที่ บริษัท ไทยรุ่งเรืองอุตสาหกรรม จำกัด
99 หมู่ 9 ตำบล ศรีเทพ อำเภอ ศรีเทพ
จังหวัด เพชรบูรณ์
67170

วันที่ 6 ธันวาคม 2567

เรื่อง แจ้งกำหนดการเปิดรับสมัครเข้าโครงการ
เรียน ผู้ใหญ่บ้าน หมู่ 9 บ้านใหม่ศรีกา

ด้วยโรงเรียนบ้านใหม่ศรีกา บริษัท ไทยรุ่งเรืองอุตสาหกรรม จำกัด ตั้งอยู่เลขที่ 99 หมู่ 9 ตำบล ศรีเทพ
อำเภอ ศรีเทพ จังหวัด เพชรบูรณ์ โทร. 056-798008 ถึง 9 โทรสาร 056-798017 ประกอบกิจการย้อมผ้าและผลิต
และจำหน่ายผ้า สรรพ ของสิ่งทอและเครื่องใช้ต่าง ๆ ปีการศึกษา 2567/2568 โดยมีกำหนดการดังนี้

- วันที่ 14 ธันวาคม 2567 เริ่มรับสมัครเข้าเรียน เวลา 08.00 น.
- วันที่ 16 ธันวาคม 2567 เริ่มสอบความรู้และข้อเขียน ห้องเรียนที่ 1 เวลา 07.00 น. เป็นต้นไป

จึงเรียนมาเพื่อโปรดทราบ

ขอแสดงความนับถือ

ผู้อำนวยการโรงเรียน

บริษัท ไทยรุ่งเรืองอุตสาหกรรม จำกัด
99 หมู่ 9 ตำบล ศรีเทพ อำเภอ ศรีเทพ
จังหวัด เพชรบูรณ์ 67170
โทร. 056(0) 56 798 008-9
FAX: 056(0) 56 798 017
www.trgroup.com

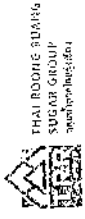

ที่ TRR 04/30416722

เรียนที่ บริษัท ไทยรุ่งเรืองอุตสาหกรรม จำกัด
99 หมู่ 9 ตำบล ศรีเทพ อำเภอ ศรีเทพ
จังหวัด เพชรบูรณ์
67170

วันที่ 6 ธันวาคม 2567

เรื่อง แจ้งกำหนดการเปิดรับสมัครเข้าโครงการ
เรียน ผู้ใหญ่บ้าน หมู่ 9 บ้านใหม่ศรีกา

ด้วยโรงเรียนบ้านใหม่ศรีกา บริษัท ไทยรุ่งเรืองอุตสาหกรรม จำกัด ตั้งอยู่เลขที่ 99 หมู่ 9 ตำบล ศรีเทพ
อำเภอ ศรีเทพ จังหวัด เพชรบูรณ์ โทร. 056-798008 ถึง 9 โทรสาร 056-798017 ประกอบกิจการย้อมผ้าและผลิต
และจำหน่ายผ้า สรรพ ของสิ่งทอและเครื่องใช้ต่าง ๆ ปีการศึกษา 2567/2568 โดยมีกำหนดการดังนี้

- วันที่ 14 ธันวาคม 2567 เริ่มรับสมัครเข้าเรียน เวลา 08.00 น.
- วันที่ 16 ธันวาคม 2567 เริ่มสอบความรู้และข้อเขียน ห้องเรียนที่ 1 เวลา 07.00 น. เป็นต้นไป

จึงเรียนมาเพื่อโปรดทราบ

ขอแสดงความนับถือ

ผู้อำนวยการโรงเรียน

บริษัท ไทยรุ่งเรืองอุตสาหกรรม จำกัด
99 หมู่ 9 ตำบล ศรีเทพ อำเภอ ศรีเทพ
จังหวัด เพชรบูรณ์ 67170
โทร. 056(0) 56 798 008-9
FAX: 056(0) 56 798 017
www.trgroup.com

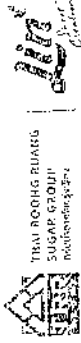

ที่:TRR 04/20116726

เรียนที่ บริษัท ไทยรุ่งเรืองอุตสาหกรรม จำกัด
99 หมู่ 9 ตำบล ศรีเทพ อำเภอ ศรีเทพ
จังหวัด เพชรบูรณ์
67170

วันที่ 6 ธันวาคม 2567

เรื่อง แจ้งกำหนดการปิดรับใบขอประโยชน์ประจําปีการผลิต 2567/2568
เรียน ผู้ใหญ่บ้านหมู่ที่ 6 บึงขังโลกกว้าง

ด้วยโรงงานน้ำตาล บริษัท ไทยรุ่งเรืองอุตสาหกรรม จำกัด ตั้งอยู่เลขที่ 99 หมู่ 9 ตำบล ศรีเทพ อำเภอ ศรีเทพ จังหวัด เพชรบูรณ์ โทร. 056-798017 ประกอบกิจการผลิตและจำหน่ายน้ำตาลทรายขาวสะอาดมาโดยเนิ่นนานผลิต 2567/2568 โดยเปิดทำการตั้ง

- วันที่ 14 ธันวาคม 2567 เริ่มรับยื่นใบเข้าสาย เวลา 08.00 น.
- วันที่ 16 ธันวาคม 2567 ปิดการกรณการทุกข้อเข้าตั้ง ณ ห้องซึ่งเข้า เวลา 17.00 น. เป็นอันปิด

จึงเรียนมาเพื่อโปรดทราบ

ขอแสดงความนับถือ

ผู้จัดการฝ่ายขาย

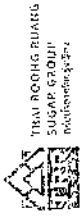

ที่:TRR 04/20116726

เรียนที่ บริษัท ไทยรุ่งเรืองอุตสาหกรรม จำกัด
99 หมู่ 9 ตำบล ศรีเทพ อำเภอ ศรีเทพ
จังหวัด เพชรบูรณ์
67170

วันที่ 6 ธันวาคม 2567

เรื่อง แจ้งกำหนดการปิดรับใบขอประโยชน์ประจําปีการผลิต 2567/2568
เรียน ผู้ใหญ่บ้านหมู่ที่ 6 บึงขังโลกกว้าง

ด้วยโรงงานน้ำตาล บริษัท ไทยรุ่งเรืองอุตสาหกรรม จำกัด ตั้งอยู่เลขที่ 99 หมู่ 9 ตำบล ศรีเทพ อำเภอ ศรีเทพ จังหวัด เพชรบูรณ์ โทร. 056-798017 ประกอบกิจการผลิตและจำหน่ายน้ำตาลทรายขาวสะอาดมาโดยเนิ่นนานผลิต 2567/2568 โดยเปิดทำการตั้ง

- วันที่ 14 ธันวาคม 2567 เริ่มรับยื่นใบเข้าสาย เวลา 08.00 น.
- วันที่ 16 ธันวาคม 2567 ปิดการกรณการทุกข้อเข้าตั้ง ณ ห้องซึ่งเข้า เวลา 17.00 น. เป็นอันปิด

จึงเรียนมาเพื่อโปรดทราบ

ขอแสดงความนับถือ

ผู้จัดการฝ่ายขาย

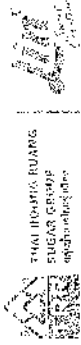

056391106740 2613.4

เขียนที่ กรุงเทพฯ โทร๑๘๖๔๐๒๓๗รวม ขัด
๑๑ หมู่ ๙ ตำบล ศรีเทพ อำเภอ ศรีเทพ
ตำบล วัดพระบาท
6710

1957 6 25 2567

[illegible][illegible]

- วันที่ 14 สิงหาคม 2567 เริ่มเปิดบัญชีฝากเงิน 100,000 บาท.
- วันที่ 16 ธันวาคม 2567 มีโครงการรวมกลุ่มอย่างถาวร ทั้งยังเพิ่มจำนวนพื้นที่

จังหวัดสุพรรณบุรี

આપણે જાણીએ છીએ કે

CHANDLER, M. L. 1953.

2007年12月25日

Thiut Pong Pong Industry Co., Ltd.
602/20 St. 51 Hong Sathu Mahat, 51 Hong District,
Phuket-Vietnam Province, 6/170

[illegible]

ภาคผนวก 51ข

เอกสารแสดงการสนับสนุนงบประมาณในการจัดหา
อุปกรณ์ทางการแพทย์





ព្រះរាជាណាចក្រកម្ពុជា
ជាតិ សាសនា ព្រះមហាក្សត្រ

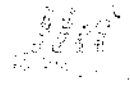

អង្គជំរឿនស្រាវជ្រាវ និង គ្រប់គ្រងធនធានធម្មជាតិ

លេខ ១៧ ចុះ ៩.១ រោង ២៧.

លេខ ៧៧ ចុះ ៩.១ រោង ២៧.

លេខ ៧៧ ចុះ ៩.១ រោង ២៧.

លេខ ៧៧ ចុះ ៩.១ រោង ២៧.

លេខ ៧៧ ចុះ ៩.១ រោង ២៧.

លេខ ៧៧ ចុះ ៩.១ រោង ២៧.

លេខ ៧៧ ចុះ ៩.១ រោង ២៧.

លេខ ៧៧ ចុះ ៩.១ រោង ២៧.

លេខ ៧៧ ចុះ ៩.១ រោង ២៧.

លេខ ៧៧ ចុះ ៩.១ រោង ២៧.

លេខ ៧៧ ចុះ ៩.១ រោង ២៧.

លេខ ៧៧ ចុះ ៩.១ រោង ២៧.

លេខ ៧៧ ចុះ ៩.១ រោង ២៧.

លេខ ៧៧ ចុះ ៩.១ រោង ២៧.

លេខ ៧៧ ចុះ ៩.១ រោង ២៧.

លេខ ៧៧ ចុះ ៩.១ រោង ២៧.

លេខ ៧៧ ចុះ ៩.១ រោង ២៧.

លេខ ៧៧ ចុះ ៩.១ រោង ២៧.

លេខ ៧៧ ចុះ ៩.១ រោង ២៧.

លេខ ៧៧ ចុះ ៩.១ រោង ២៧.

លេខ ៧៧ ចុះ ៩.១ រោង ២៧.

លេខ ៧៧ ចុះ ៩.១ រោង ២៧.

លេខ ៧៧ ចុះ ៩.១ រោង ២៧.

លេខ ៧៧ ចុះ ៩.១ រោង ២៧.

លេខ ៧៧ ចុះ ៩.១ រោង ២៧.

លេខ ៧៧ ចុះ ៩.១ រោង ២៧.

លេខ ៧៧ ចុះ ៩.១ រោង ២៧.

លេខ ៧៧ ចុះ ៩.១ រោង ២៧.

លេខ ៧៧ ចុះ ៩.១ រោង ២៧.

លេខ ៧៧ ចុះ ៩.១ រោង ២៧.

ภาคผนวก 52ข

เอกสารแสดงการสนับสนุนหน่วยงานกิจการกู้ชีพหรือกู้ภัย



ชื่อหน่วยงาน (ชื่อของโครงการ) : มูลนิธิเพื่อการพัฒนาเด็ก

ที่ CSR : 121 วันที่ : 2 เดือน : สิงหาคม พ.ศ. 2564

เรื่อง : การสำรวจความคิดเห็นเกี่ยวกับโครงการ ☐ ผู้จัดทำโครงการ ☐ ผู้ได้รับมอบหมาย

- เมื่อเกิด ความสงสัย ว่า โครงการ มีความเหมาะสม หรือไม่
- มีความสงสัยเกี่ยวกับ การดำเนินงาน ☐ ในรัศมี 0-1 กม. ☐ ในรัศมี 1-3 กม. (โปรดระบุ)
- ให้ข้อมูลเกี่ยวกับ การดำเนินงาน ☐ ในรัศมี 3-5 กม. ☐ นอกพื้นที่

- ☐ ขอรับทราบเกี่ยวกับ การดำเนินงาน ☐ ไม่ทราบ
- ☒ ขอรับการสนับสนุน จำนวน 5,000 บาท
- ☐ ต้องการทราบ ข้อมูลอื่น ๆ

- จำนวน 5,000 บาท
- จำนวน 5,000 บาท
- จำนวน 5,000 บาท
- จำนวน 5,000 บาท
- จำนวน 5,000 บาท

การพิจารณาอนุมัติ/ไม่อนุมัติ

☒ อนุมัติ

๑. สนับสนุน จำนวน 5,000 บาท

๒. สนับสนุน จำนวน 5,000 บาท

๓. สนับสนุน จำนวน 5,000 บาท

๔. สนับสนุน จำนวน 5,000 บาท

๕. สนับสนุน จำนวน 5,000 บาท

๖. สนับสนุน จำนวน 5,000 บาท

ข้อมูลเกี่ยวกับ การดำเนินงาน ☐ ไม่ทราบ

ข้อมูลเกี่ยวกับ การดำเนินงาน ☐ ไม่ทราบ

ข้อมูลเกี่ยวกับ การดำเนินงาน ☐ ไม่ทราบ

ข้อมูลเกี่ยวกับ การดำเนินงาน ☐ ไม่ทราบ

ข้อมูลเกี่ยวกับ การดำเนินงาน ☐ ไม่ทราบ

บิลเงินสด/ใบกำกับภาษีอย่างย่อ

№ 1921

สหภาพสหกรณ์วิสาหกิจ (สำนักงานใหญ่)

๒๒๒/1 หมู่ 2 ตำบลชะครขาว
อำเภอศรีเทพ จังหวัดเพชรบูรณ์
โทร. 087-560388



เลขประจำตัวเสียภาษี
0673531000076

วันที่ 11 / 5.0 / 67

ลำดับ ที่	รายการสินค้า	จำนวน หน่วย	ราคาต่อหน่วย	จำนวนเงิน
1.	ดินเหนียว (7-เทาขาว)			
2.	ดินเหนียว	40-12	23.89	3000
3.	เม็ดโพลี 95			
4.	เม็ดโพลี E20			
5.	น้ำมันเครื่อง			
6.	อื่นๆ			

รวมค่าภาษีเงิน 3000

รวมค่าภาษีเงิน

ชื่อผู้ซื้อ/บริษัท/หน่วยงาน (ถ้ามี)
ชื่อผู้ขาย/บริษัท/หน่วยงาน (ถ้ามี)
ที่อยู่

010 550 100 1234

หน้าเอกสาร ๗๐-๖๙๕ ๖๐๕
หน้าเอกสาร ๗๐-๖๙๕ ๖๐๖



ภาคผนวก 53ข

เอกสารสนับสนุนบุคลากรในการศึกษาดูงาน





รายงานผลการดำเนินงานโครงการ

โครงการพัฒนาศักยภาพบุคลากรสาธารณสุขเพื่อรองรับสถานการณ์นอกวัน
และฉุกเฉินของ ขนาดเล็กอำเภอศรีเทพ จังหวัดเพชรบูรณ์ ปีงบประมาณ 2567

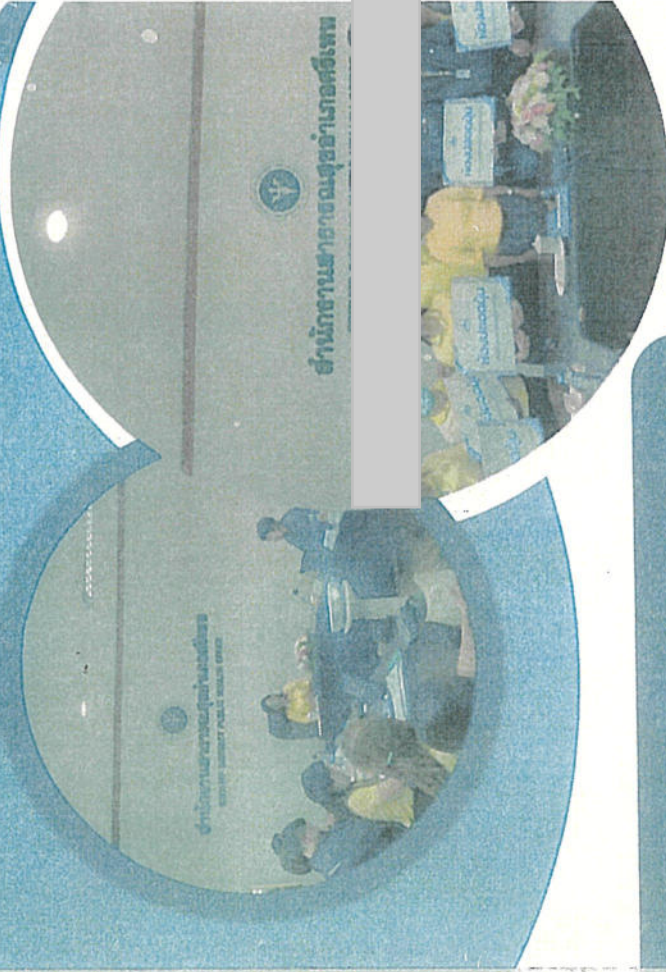

สำนักงานสาธารณสุขอำเภอศรีเทพ

สำนักงานสาธารณสุขอำเภอศรีเทพ

โดย กลุ่มงานอนามัยสิ่งแวดล้อมและอาชีวอนามัย

สำนักงานสาธารณสุขอำเภอศรีเทพ

สนับสนุนงบประมาณโดย บริษัทไทยรุ่งเรือง
อุตสาหกรรม จำกัด

2/1 1/2

๑๖. ความรู้ของข้าพเจ้าเกี่ยวกับงานวิจัย

[illegible]

☐ **ข้อมูลทั่วไป**

ମୁଖ୍ୟମନ୍ତ୍ରୀଙ୍କୁ ସମ୍ମାନିତ କରିବା ପାଇଁ ସମସ୍ତଙ୍କୁ ଅନୁରୋଧ କରାଯାଉଛି ।

□ ในรัศมี 0-1 ก.ม. □ ในรัศมี 1-3 ก.ม.

□ ได้รับ 3-5 ก.ม. ☒ นอกพื้นที่ 5 ก.ม. ๗.๕ ค.ม.

503

အလင်းနှင့် အမှတ်တံဆိပ်

จำนวน.....กิโลกรัม

0 1 2 3 4 5 6 7 8 9 10 11 12 13 14 15 16 17 18 19 20 21 22 23 24 25 26 27 28 29 30 31 32 33 34 35 36 37 38 39 40 41 42 43 44 45 46 47 48 49 50 51 52 53 54 55 56 57 58 59 60 61 62 63 64 65 66 67 68 69 70 71 72 73 74 75 76 77 78 79 80 81 82 83 84 85 86 87 88 89 90 91 92 93 94 95 96 97 98 99 100 101 102 103 104 105 106 107 108 109 110 111 112 113 114 115 116 117 118 119 120 121 122 123 124 125 126 127 128 129 130 131 132 133 134 135 136 137 138 139 140 141 142 143 144 145 146 147 148 149 150 151 152 153 154 155 156 157 158 159 160 161 162 163 164 165 166 167 168 169 170 171 172 173 174 175 176 177 178 179 180 181 182 183 184 185 186 187 188 189 190 191 192 193 194 195 196 197 198 199 200 201 202 203 204 205 206 207 208 209 210 211 212 213 214 215 216 217 218 219 220 221 222 223 224 225 226 227 228 229 230 231 232 233 234 235 236 237 238 239 240 241 242 243 244 245 246 247 248 249 250 251 252 253 254 255 256 257 258 259 260 261 262 263 264 265 266 267 268 269 270 271 272 273 274 275 276 277 278 279 280 281 282 283 284 285 286 287 288 289 290 291 292 293 294 295 296 297 298 299 300 301 302 303 304 305 306 307 308 309 310 311 312 313 314 315 316 317 318 319 320 321 322 323 324 325 326 327 328 329 330 331 332 333 334 335 336 337 338 339 340 341 342 343 344 345 346 347 348 349 350 351 352 353 354 355 356 357 358 359 360 361 362 363 364 365 366 367 368 369 370 371 372 373 374 375 376 377 378 379 380 381 382 383 384 385 386 387 388 389 390 391 392 393 394 395 396 397 398 399 400 401 402 403 404 405 406 407 408 409 410 411 412 413 414 415 416 417 418 419 420 421 422 423 424 425 426 427 428 429 430 431 432 433 434 435 436 437 438 439 440 441 442 443 444 445 446 447 448 449 450 451 452 453 454 455 456 457 458 459 460 461 462 463 464 465 466 467 468 469 470 471 472 473 474 475 476 477 478 479 480 481 482 483 484 485 486 487 488 489 490 491 492 493 494 495 496 497 498 499 500 501 502 503 504 505 506 507 508 509 510 511 512 513 514 515 516 517 518 519 520 521 522 523 524 525 526 527 528 529 530 531 532 533 534 535 536 537 538 539 540 541 542 543 544 545 546 547 548 549 550 551 552 553 554 555 556 557 558 559 560 561 562 563 564 565 566 567 568 569 570 571 572 573 574 575 576 577 578 579 580 581 582 583 584 585 586 587 588 589 590 591 592 593 594 595 596 597 598 599 600 601 602 603 604 605 606 607 608 609 610 611 612 613 614 615 616 617 618 619 620 621 622 623 624 625 626 627 628 629 630 631 632 633 634 635 636 637 638 639 640 641 642 643 644 645 646 647 648 649 650 651 652 653 654 655 656 657 658 659 660 661 662 663 664 665 666 667 668 669 670 671 672 673 674 675 676 677 678 679 680 681 682 683 684 685 686 687 688 689 690 691 692 693 694 695 696 697 698 699 700 701 702 703 704 705 706 707 708 709 710 711 712 713 714 715 716 717 718 719 720 721 722 723 724 725 726 727 728 729 730 731 732 733 734 735 736 737 738 739 740 741 742 743 744 745 746 747 748 749 750 751 752 753 754 755 756 757 758 759 760 761 762 763 764 765 766 767 768 769 770 771 772 773 774 775 776 777 778 779 780 781 782 783 784 785 786 787 788 789 790 791 792 793 794 795 796 797 798 799 800 801 802 803 804 805 806 807 808 809 810 811 812 813 814 815 816 817 818 819 820 821 822 823 824 825 826 827 828 829 830 831 832 833 834 835 836 837 838 839 840 841 842 843 844 845 846 847 848 849 850 851 852 853 854 855 856 857 858 859 860 861 862 863 864 865 866 867 868 869 870 871 872 873 874 875 876 877 878 879 880 881 882 883 884 885 886 887 888 889 890 891 892 893 894 895 896 897 898 899 900 901 902 903 904 905 906 907 908 909 910 911 912 913 914 915 916 917 918 919 920 921 922 923 924 925 926 927 928 929 930 931 932 933 934 935 936 937 938 939 940 941 942 943 944 945 946 947 948 949 950 951 952 953 954 955 956 957 958 959 960 961 962 963 964 965 966 967 968 969 970 971 972 973 974 975 976 977 978 979 980 981 982 983 984 985 986 987 988 989 990 991 992 993 994 995 996 997 998 999 1000 1001 1002 1003 1004 1005 1006 1007 1008 1009 1010 1011 1012 1013 1014 1015 1016 1017 1018 1019 1020 1021 1022 1023 1024 1025 1026 1027 1028 1029 1030 1031 1032 1033 1034 1035 1036 1037 1038 1039 1040

การดำเนินงานตามแผนปฏิบัติการ

1. 2. 3. 4. 5. 6. 7. 8. 9. 10. 11. 12. 13. 14. 15. 16. 17. 18. 19. 20. 21. 22. 23. 24. 25. 26. 27. 28. 29. 30. 31. 32. 33. 34. 35. 36. 37. 38. 39. 40. 41. 42. 43. 44. 45. 46. 47. 48. 49. 50. 51. 52. 53. 54. 55. 56. 57. 58. 59. 60. 61. 62. 63. 64. 65. 66. 67. 68. 69. 70. 71. 72. 73. 74. 75. 76. 77. 78. 79. 80. 81. 82. 83. 84. 85. 86. 87. 88. 89. 90. 91. 92. 93. 94. 95. 96. 97. 98. 99. 100. 101. 102. 103. 104. 105. 106. 107. 108. 109. 110. 111. 112. 113. 114. 115. 116. 117. 118. 119. 120. 121. 122. 123. 124. 125. 126. 127. 128. 129. 130. 131. 132. 133. 134. 135. 136. 137. 138. 139. 140. 141. 142. 143. 144. 145. 146. 147. 148. 149. 150. 151. 152. 153. 154. 155. 156. 157. 158. 159. 160. 161. 162. 163. 164. 165. 166. 167. 168. 169. 170. 171. 172. 173. 174. 175. 176. 177. 178. 179. 180. 181. 182. 183. 184. 185. 186. 187. 188. 189. 190. 191. 192. 193. 194. 195. 196. 197. 198. 199. 200. 201. 202. 203. 204. 205. 206. 207. 208. 209. 210. 211. 212. 213. 214. 215. 216. 217. 218. 219. 220. 221. 222. 223. 224. 225. 226. 227. 228. 229. 230. 231. 232. 233. 234. 235. 236. 237. 238. 239. 240. 241. 242. 243. 244. 245. 246. 247. 248. 249. 250. 251. 252. 253. 254. 255. 256. 257. 258. 259. 260. 261. 262. 263. 264. 265. 266. 267. 268. 269. 270. 271. 272. 273. 274. 275. 276. 277. 278. 279. 280. 281. 282. 283. 284. 285. 286. 287. 288. 289. 290. 291. 292. 293. 294. 295. 296. 297. 298. 299. 300. 301. 302. 303. 304. 305. 306. 307. 308. 309. 310. 311. 312. 313. 314. 315. 316. 317. 318. 319. 320. 321. 322. 323. 324. 325. 326. 327. 328. 329. 330. 331. 332. 333. 334. 335. 336. 337. 338. 339. 340. 341. 342. 343. 344. 345. 346. 347. 348. 349. 350. 351. 352. 353. 354. 355. 356. 357. 358. 359. 360. 361. 362. 363. 364. 365. 366. 367. 368. 369. 370. 371. 372. 373. 374. 375. 376. 377. 378. 379. 380. 381. 382. 383. 384. 385. 386. 387. 388. 389. 390. 391. 392. 393. 394. 395. 396. 397. 398. 399. 400. 401. 402. 403. 404. 405. 406. 407. 408. 409. 410. 411. 412. 413. 414. 415. 416. 417. 418. 419. 420. 421. 422. 423. 424. 425. 426. 427. 428. 429. 430. 431. 432. 433. 434. 435. 436. 437. 438. 439. 440. 441. 442. 443. 444. 445. 446. 447. 448. 449. 450. 451. 452. 453. 454. 455. 456. 457. 458. 459. 460. 461. 462. 463. 464. 465. 466. 467. 468. 469. 470. 471. 472. 473. 474. 475. 476. 477. 478. 479. 480. 481. 482. 483. 484. 485. 486. 487. 488. 489. 490. 491. 492. 493. 494. 495. 496. 497. 498. 499. 500. 501. 502. 503. 504. 505. 506. 507. 508. 509. 510. 511. 512. 513. 514. 515. 516. 517. 518. 519. 520. 521. 522. 523. 524. 525. 526. 527. 528. 529. 530. 531. 532. 533. 534. 535. 536. 537. 538. 539. 540. 541. 542. 543. 544. 545. 546. 547. 548. 549. 550. 551. 552. 553. 554. 555. 556. 557. 558. 559. 560. 561. 562. 563. 564. 565. 566. 567. 568. 569. 570. 571. 572. 573. 574. 575. 576. 577. 578. 579. 580. 581. 582. 583. 584. 585. 586. 587. 588. 589. 590. 591. 592. 593. 594. 595. 596. 597. 598. 599. 600. 601. 602. 603. 604. 605. 606. 607. 608. 609. 610. 611. 612. 613. 614. 615. 616. 617. 618. 619. 620. 621. 622. 623. 624. 625. 626. 627. 628. 629. 630. 631. 632. 633. 634. 635. 636. 637. 638. 639. 640. 641. 642. 643. 644. 645. 646. 647. 648. 649. 650. 651. 652. 653. 654. 655. 656. 657. 658. 659. 660. 661. 662. 663. 664. 665. 666. 667. 668. 669. 670. 671. 672. 673. 674. 675. 676. 677. 678. 679. 680. 681. 682. 683. 684. 685. 686. 687. 688. 689. 690. 691. 692. 693. 694. 695. 696. 697. 698. 699. 700. 701. 702. 703. 704. 705. 706. 707. 708. 709. 710. 711. 712. 713. 714. 715. 716. 717. 718. 719. 720. 721. 722. 723. 724. 725. 726. 727. 728. 729. 730. 731. 732. 733. 734. 735. 736. 737. 738. 739. 740. 741. 742. 743. 744. 745. 746. 747. 748. 749. 750. 751. 752. 753. 754. 755. 756. 757. 758. 759. 760. 761. 762. 763. 764. 765. 766. 767. 768. 769. 770. 771. 772. 773. 774. 775. 776. 777. 778. 779. 780. 781. 782. 783. 784. 785. 786. 787. 788. 789. 790. 791. 792. 793. 794. 795. 796. 797. 798. 799. 800. 801. 802. 803. 804. 805. 806. 807. 808. 809. 810. 811. 812. 813. 814. 815. 816. 817. 818. 819. 820. 821. 822. 823. 824. 825. 826. 827. 828. 829. 830. 831. 832. 833. 834. 835. 836. 837. 838. 839. 840.

1. **Introduction**

1936/1937 (4th)

เรื่อง การกำหนดภาระงานเกินกำลังคน

ՀԱՅԿԱՅԵԱՆ ԲԵՐԵՆԴՈՒԹՅԱՆ ԿԱՌԱՐԱԿԱՆ ԿԵՆՏՐՈՆ

[illegible]

INTERNATIONAL OF WORKERS

អង្គការសហប្រតិបត្តិការអន្តរជាតិ

1000

1
2
3
4
5
6
7
8
9
10
11
12
13
14
15
16
17
18
19
20
21
22
23
24
25
26
27
28
29
30
31
32
33
34
35
36
37
38
39
40
41
42
43
44
45
46
47
48
49
50
51
52
53
54
55
56
57
58
59
60
61
62
63
64
65
66
67
68
69
70
71
72
73
74
75
76
77
78
79
80
81
82
83
84
85
86
87
88
89
90
91
92
93
94
95
96
97
98
99
100
101
102
103
104
105
106
107
108
109
110
111
112
113
114
115
116
117
118
119
120
121
122
123
124
125
126
127
128
129
130
131
132
133
134
135
136
137
138
139
140
141
142
143
144
145
146
147
148
149
150
151
152
153
154
155
156
157
158
159
160
161
162
163
164
165
166
167
168
169
170
171
172
173
174
175
176
177
178
179
180
181
182
183
184
185
186
187
188
189
190
191
192
193
194
195
196
197
198
199
200
201
202
203
204
205
206
207
208
209
210
211
212
213
214
215
216
217
218
219
220
221
222
223
224
225
226
227
228
229
230
231
232
233
234
235
236
237
238
239
240
241
242
243
244
245
246
247
248
249
250
251
252
253
254
255
256
257
258
259
260
261
262
263
264
265
266
267
268
269
270
271
272
273
274
275
276
277
278
279
280
281
282
283
284
285
286
287
288
289
290
291
292
293
294
295
296
297
298
299
300
301
302
303
304
305
306
307
308
309
310
311
312
313
314
315
316
317
318
319
320
321
322
323
324
325
326
327
328
329
330
331
332
333
334
335
336
337
338
339
340
341
342
343
344
345
346
347
348
349
350
351
352
353
354
355
356
357
358
359
360
361
362
363
364
365
366
367
368
369
370
371
372
373
374
375
376
377
378
379
380
381
382
383
384
385
386
387
388
389
390
391
392
393
394
395
396
397
398
399
400
401
402
403
404
405
406
407
408
409
410
411
412
413
414
415
416
417
418
419
420
421
422
423
424
425
426
427
428
429
430
431
432
433
434
435
436
437
438
439
440
441
442
443
444
445
446
447
448
449
450
451
452
453
454
455
456
457
458
459
460
461
462
463
464
465
466
467
468
469
470
471
472
473
474
475
476
477
478
479
480
481
482
483
484
485
486
487
488
489
490
491
492
493
494
495
496
497
498
499
500
501
502
503
504
505
506
507
508
509
510
511
512
513
514
515
516
517
518
519
520
521
522
523
524
525
526
527
528
529
530
531
532
533
534
535
536
537
538
539
540
541
542
543
544
545
546
547
548
549
550
551
552
553
554
555
556
557
558
559
560
561
562
563
564
565
566
567
568
569
570
571
572
573
574
575
576
577
578
579
580
581
582
583
584
585
586
587
588
589
590
591
592
593
594
595
596
597
598
599
600
601
602
603
604
605
606
607
608
609
610
611
612
613
614
615
616
617
618
619
620
621
622
623
624
625
626
627
628
629
630
631
632
633
634
635
636
637
638
639
640
641
642
643
644
645
646
647
648
649
650
651
652
653
654
655
656
657
658
659
660
661
662
663
664
665
666
667
668
669
670
671
672
673
674
675
676
677
678
679
680
681
682
683
684
685
686
687
688
689
690
691
692
693
694
695
696
697
698
699
700
701
702
703
704
705
706
707
708
709
710
711
712
713
714
715
716
717
718
719
720
721
722
723
724
725
726
727
728
729
730
731
732
733
734
735
736
737
738
739
740
741
742
743
744
745
746
747
748
749
750
751
752
753
754
755
756
757
758
759
760
761
762
763
764
765
766
767
768
769
770
771
772
773
774
775
776
777
778
779
780
781
782
783
784
785
786
787
788
789
790
791
792
793
794
795
796
797
798
799
800
801
802
803
804
805
806
807
808
809
810
811
812
813
814
815
816
817
818
819
820
821
822
823
824
825
826
827
828
829
830
831
832
833
834
835
836
837
838
839
840
84

๑. ผู้เผยแพร่เอกสาร
จำนวน.....กิโลกรัม

๑. สหุติเตนจำแนก.....๑๐๐๐.....บาท

๑. เบบี้สแนลส์

[illegible]

Figure 1

| | 1 | 2 | 3 | 4 | 5 | 6 | 7 | 8 | 9 | 10 | 11 | 12 | 13 | 14 | 15 | 16 | 17 | 18 | 19 | 20 | 21 | 22 | 23 | 24 | 25 | 26 | 27 | 28 | 29 | 30 | 31 | 32 | 33 | 34 | 35 | 36 | 37 | 38 | 39 | 40 | 41 | 42 | 43 | 44 | 45 | 46 | 47 | 48 | 49 | 50 | 51 | 52 | 53 | 54 | 55 | 56 | 57 | 58 | 59 | 60 | 61 | 62 | 63 | 64 | 65 | 66 | 67 | 68 | 69 | 70 | 71 | 72 | 73 | 74 | 75 | 76 | 77 | 78 | 79 | 80 | 81 | 82 | 83 | 84 | 85 | 86 | 87 | 88 | 89 | 90 | 91 | 92 | 93 | 94 | 95 | 96 | 97 | 98 | 99 | 100 |
|---|---|---|---|---|---|---|---|---|----|----|----|----|----|----|----|----|----|----|----|----|----|----|----|----|----|----|----|----|----|----|----|----|----|----|----|----|----|----|----|----|----|----|----|----|----|----|----|----|----|----|----|----|----|----|----|----|----|----|----|----|----|----|----|----|----|----|----|----|----|----|----|----|----|----|----|----|----|----|----|----|----|----|----|----|----|----|----|----|----|----|----|----|----|----|----|----|----|----|-----|-----|
| 1 | 2 | 3 | 4 | 5 | 6 | 7 | 8 | 9 | 10 | 11 | 12 | 13 | 14 | 15 | 16 | 17 | 18 | 19 | 20 | 21 | 22 | 23 | 24 | 25 | 26 | 27 | 28 | 29 | 30 | 31 | 32 | 33 | 34 | 35 | 36 | 37 | 38 | 39 | 40 | 41 | 42 | 43 | 44 | 45 | 46 | 47 | 48 | 49 | 50 | 51 | 52 | 53 | 54 | 55 | 56 | 57 | 58 | 59 | 60 | 61 | 62 | 63 | 64 | 65 | 66 | 67 | 68 | 69 | 70 | 71 | 72 | 73 | 74 | 75 | 76 | 77 | 78 | 79 | 80 | 81 | 82 | 83 | 84 | 85 | 86 | 87 | 88 | 89 | 90 | 91 | 92 | 93 | 94 | 95 | 96 | 97 | 98 | 99 | 100 | |

8.14.2019

สแกนด้วย C

กำหนดการ

อำนาจหน้าที่ของบุคลากรสาธารณสุขเพื่อรองรับสถานการณ์หมอกควัน และฝุ่นละอองขนาดเล็ก

อำเภอศรีเทพ จังหวัดเพชรบูรณ์ ปีงบประมาณ ๒๕๖๗

ลงทะเบียนเข้าร่วมอบรม

การดำเนินงานด้านการแพทย์และสาธารณสุข กรณีหมอกควัน และฝุ่นละอองขนาดเล็ก

ปี ๒๕๖๗

มาตรการการดูแลประชาชนในด้านสุขภาพ กรณีหมอกควัน และฝุ่นละอองขนาดเล็ก

พักรับประทานอาหารกลางวัน

แนวทางการทำห้องปลอดฝุ่นสำหรับบ้านเรือนและอาคารสาธารณะ

แนวทางการทำห้องปลอดฝุ่นสำหรับสถานบริการสาธารณสุข

สรุปให้ข้อเสนอแนะ/สอบถามประเด็นข้อสงสัย

พักรับประทานอาหารว่างพร้อมเครื่องดื่ม เวลา ๑๐.๓๐ และ ๑๔.๓๐

กำหนดการอาจเปลี่ยนแปลงตามความเหมาะสม

อำนาจหน้าที่

นางสาวสุภาพร เชื้อสูงเนิน
นักวิชาการสาธารณสุขปฏิบัติการ

กำหนดการ

อำนาจหน้าที่ของบุคลากรสาธารณสุขเพื่อรองรับสถานการณ์หมอกควัน และฝุ่นละอองขนาดเล็ก

อำเภอศรีเทพ จังหวัดเพชรบูรณ์ ปีงบประมาณ ๒๕๖๗

วันจันทร์ที่ ๒๒ เมษายน ๒๕๖๗ เวลา ๐๘.๐๐ - ๑๖.๓๐ น.

ณ ห้องประชุมสำนักงานสาธารณสุขอำเภอศรีเทพ

ลงทะเบียนเข้าร่วมอบรม

พิธีเปิด

โดย นางสารรุ่งพิทยา คณะช่าง สาธารณสุขอำเภอศรีเทพ

การดำเนินงานด้านการแพทย์และสาธารณสุข กรณีหมอกควัน และฝุ่นละอองขนาดเล็ก

ปี ๒๕๖๗

โดย นายสิทธิพร เข็มราษฎร์ นักวิชาการสาธารณสุขชำนาญการ

สำนักงานสาธารณสุขจังหวัดเพชรบูรณ์

มาตรการการดูแลประชาชนในด้านสุขภาพ กรณีหมอกควัน และฝุ่นละอองขนาดเล็ก

โดย นายปราโมทย์ เมืองเป้ เจ้าหน้าที่งานสาธารณสุขชำนาญงาน

สำนักงานสาธารณสุขจังหวัดเพชรบูรณ์

พักรับประทานอาหารกลางวัน

แนวทางการทำห้องปลอดฝุ่นสำหรับบ้านเรือนและอาคารสาธารณะ

โดย นายปราโมทย์ เมืองเป้ เจ้าหน้าที่งานสาธารณสุขชำนาญงาน

สำนักงานสาธารณสุขจังหวัดเพชรบูรณ์

แนวทางการทำห้องปลอดฝุ่นสำหรับสถานบริการสาธารณสุข

โดย นางรัชชภา ศรีเมือง นักวิชาการสาธารณสุขปฏิบัติการ

สำนักงานสาธารณสุขจังหวัดเพชรบูรณ์

สรุปให้ข้อเสนอแนะ/สอบถามประเด็นข้อสงสัย

พักรับประทานอาหารว่างพร้อมเครื่องดื่ม เวลา ๑๐.๓๐ - ๑๑.๔๕ น., ๑๔.๓๐ - ๑๔.๔๕ น.

กำหนดการอาจเปลี่ยนแปลงตามความเหมาะสม



สำนักงานสาธารณสุขอำเภอศรีเทพ
ถนนสระบุรี-หล่มสัก อำเภอศรีเทพ
จังหวัดเพชรบูรณ์ ๒๗๑๗๐

๙ เมษายน ๒๕๖๗

เรียนกรรมการพัฒนาคุณภาพบุคลากรสาธารณสุขเพื่อรองรับสถานการณ์นอกตัววัน
และรองของขนาดเด็ก อำเภอศรีเทพ จังหวัดเพชรบูรณ์ ปีงบประมาณ ๒๕๖๗

เรียนกรรมการโรงพยาบาลศรีเทพ ประธานกลุ่มพื้นที่สุขภาพอำเภอศรีเทพ และผู้อำนวยการโรงพยาบาล
และเริ่มสุขภาพตำบลทุกแห่ง

๑. สำนักโครงการฯ

๒. กัทนดการ

จำนวน ๑ ชุด

จำนวน ๑ ฉบับ

ตามที่ สำนักงานสาธารณสุขอำเภอศรีเทพ ได้จัดทำโครงการพัฒนาคุณภาพบุคลากร
สาธารณสุขเพื่อรองรับสถานการณ์นอกตัววัน และผู้ดูแลของขนาดเด็ก อำเภอศรีเทพ จังหวัดเพชรบูรณ์
ปีงบประมาณ ๒๕๖๗ ซึ่งได้รับการสนับสนุนงบประมาณจากบริษัท ไทยรุ่งเรืองอุตสาหกรรม จำกัด
โดยกำหนดจัดกิจกรรมโครงการฯ ในวันที่จันทร์ที่ ๒๒
เมษายน ๒๕๖๗ เวลา ๐๙.๐๐ - ๑๖.๓๐ น. ณ ห้องประชุมสำนักงานสาธารณสุขอำเภอศรีเทพ

ในการนี้ สำนักงานสาธารณสุขอำเภอศรีเทพ จึงขอความอนุเคราะห์จากท่าน แจ้งบุคลากร
และรองบริหารโครงการฯ แห่งละ ๒ คน ตามวัน เวลา และสถานที่ดังกล่าว รายละเอียดดังสิ่งที่ส่งมาด้วย

จึงเรียนมาเพื่อโปรดพิจารณาและดำเนินการต่อไป

ขอแสดงความนับถือ

สาธารณสุขอำเภอศรีเทพ

เสด็จมิ่งขวัญ

สำนักงานสาธารณสุขอำเภอศรีเทพ

นางสาวสุมาพร เชื้อสูงเนิน

โทร. ๐ ๕๖๑๙ ๙๔๕๐

สำนักงานโยธา ผอ.รพ.สต.เกาะแก้ว,ผอ.รพ.สต.วังขอน,
ผอ.รพ.สต.นาสนุน,ผอ.รพ.สต.นาไม้โคม

นางสาวสุมาพร เชื้อสูงเนิน
นักวิชาการสาธารณสุขปฏิบัติการ

นางสาวสุมาพร เชื้อสูงเนิน
โทร. ๐ ๕๖๑๙ ๙๔๕๐



สำนักงานสาธารณสุขอำเภอศรีเทพ
ถนนสระบุรี-หล่มสัก อำเภอศรีเทพ
จังหวัดเพชรบูรณ์ ๒๗๑๗๐

๑๑ เมษายน ๒๕๖๗

เรียนกรรมการพัฒนาคุณภาพบุคลากรสาธารณสุขเพื่อรองรับ
สถานการณ์นอกตัววัน และผู้ดูแลของขนาดเด็ก อำเภอศรีเทพ จังหวัดเพชรบูรณ์ ปีงบประมาณ ๒๕๖๗

เรียนกรรมการบริษัท ไทยรุ่งเรืองอุตสาหกรรม จำกัด

๑. สำนักโครงการฯ

๒. กัทนดการ

จำนวน ๑ ชุด

จำนวน ๑ ฉบับ

ตามที่ สำนักงานสาธารณสุขอำเภอศรีเทพ ได้จัดทำโครงการพัฒนาคุณภาพบุคลากร
สาธารณสุขเพื่อรองรับสถานการณ์นอกตัววัน และผู้ดูแลของขนาดเด็ก อำเภอศรีเทพ จังหวัดเพชรบูรณ์
ปีงบประมาณ ๒๕๖๗ ซึ่งได้รับการสนับสนุนงบประมาณจากบริษัท ไทยรุ่งเรืองอุตสาหกรรม จำกัด
โดยกำหนดจัดกิจกรรมโครงการฯ ในวันที่จันทร์ที่ ๒๒
เมษายน ๒๕๖๗ เวลา ๐๙.๐๐ - ๑๖.๓๐ น. ณ ห้องประชุมสำนักงานสาธารณสุขอำเภอศรีเทพ

ในการนี้ สำนักงานสาธารณสุขอำเภอศรีเทพ จึงขอเชิญท่านร่วมเป็นเกียรติในพิธีเปิด
ตามวัน เวลา และสถานที่ดังกล่าว รายละเอียดดังสิ่งที่ส่งมาด้วย

จึงเรียนมาเพื่อโปรดพิจารณาและดำเนินการต่อไป

ขอแสดงความนับถือ

สาธารณสุขอำเภอศรีเทพ

เสด็จมิ่งขวัญ

สำนักงานสาธารณสุขอำเภอศรีเทพ

นางสาวสุมาพร เชื้อสูงเนิน

โทร. ๐ ๕๖๑๙ ๙๔๕๐

นางสาวสุมาพร เชื้อสูงเนิน
นักวิชาการสาธารณสุขปฏิบัติการ

นางสาวสุมาพร เชื้อสูงเนิน
โทร. ๐ ๕๖๑๙ ๙๔๕๐



สิ่งที่ส่งมาด้วย

[illegible]

১৯৬৬ খ্রিঃ

สำเนาถูกต้อง

นางสาวสุมาพร เชื้อนสูงเนิน
นักวิชาการสาธารณสุขชำนาญการ

Post - Test

ลักษณะทางภูมิประเทศ

ถูกทุกข้อ

ข้อใดกล่าวถูกต้อง

- ก.ฝุ่น $PM_{2.5}$ ที่ตกค้างในลำคอ ถูกกลืนลงสู่ระบบทางเดินอาหาร และดูดซึมเข้าสู่กระแสเลือด
- ข. ฝุ่น $PM_{2.5}$ ค้างในโพรงจมูก เข้าสู่สมองโดยตรงผ่านทางเส้นประสาทรับกลิ่น
- ง. ฝุ่น $PM_{2.5}$ ไม่สามารถเข้าสู่กระแสเลือดได้
- จ. ข้อ ก และ ข ถูก

ผลกระทบต่อสุขภาพ ระยะเฉียบพลันของฝุ่น $PM_{2.5}$

- ก. เยื่อตาอักเสบ
- ข. เซลล์สมองผิดปกติ
- ค. ออทิติก
- ง. บทรื่องทางการเรียน

ข้อใดคือผลกระทบต่อสุขภาพ ระยะยาวของฝุ่น $PM_{2.5}$

- ก. ความชื้นและระดับสีที่ปัญญาของด็กที่ตกค้างได้ไม่เต็มศักยภาพ
- ข. เด็กสมาธิสั้น
- ค. กระตุ้นให้เกิดโรคภูมิแพ้ของระบบทางเดินหายใจ
- ง. ถูกทุกข้อ

ข้อใดคือสาเหตุการตายก่อนวัยอันควร เนื่องจากฝุ่น $PM_{2.5}$ ที่พบมากที่สุด

- ก. DM
- ข. HT
- ค. Stroke
- ง. Ischemic heart disease

Post - Test

หาข้อมูลการตรวจสอบค่าฝุ่น สามารถตรวจสอบได้ที่ช่องทางใด

- ก. Air4Thai
- ข. KGuard
- ค. Life Dee
- ง. ถูกทุกข้อ

ข้อใดกล่าวถูกต้องเกี่ยวกับค่าเกณฑ์ของฝุ่น $PM_{2.5}$ ตามคำแนะนำของ WHO

- ก. 10 $\mu g/m^3$ ค่าเฉลี่ยรายปี
- ข. 100 $\mu g/m^3$ ค่าเฉลี่ยใน 24 ชั่วโมง
- ค. 40 $\mu g/m^3$ ค่าเฉลี่ยรายปี
- ง. 50 $\mu g/m^3$ ค่าเฉลี่ยใน 24 ชั่วโมง

ประเทศไทยได้เปลี่ยนค่ากำหนดมาตรฐานฝุ่น $PM_{2.5}$ ลดลงจาก 50 $\mu g/m^3$ เหลือ 37.5 $\mu g/m^3$ เมื่อใด

- ก. มีนาคม 2566
- ข. มิถุนายน 2566
- ค. พฤศจิกายน 2566
- ง. มกราคม 2567

ดัชนีคุณภาพอากาศ(AQI) ประกอบด้วยเลขชี้ทางอากาศกี่ชนิด

- ก. 2 ชนิด
- ข. 4 ชนิด
- ค. 6 ชนิด
- ง. 8 ชนิด

ข้อใดไม่ใช่ดัชนีทางอากาศของดัชนีคุณภาพอากาศ(AQI)

- ก. $PM_{2.5}$
- ข. PM_{10}
- ค. CO_2
- ง. O_3

ภาพประกอบกิจกรรมการดำเนินงานโครงการ

โครงการพัฒนาศักยภาพบุคลากรสาธารณสุขเพื่อรองรับสถานการณ์หมอกควัน และฝุ่นละอองขนาดเล็ก
อำเภอศรีเทพ จังหวัดเพชรบูรณ์ ปีงบประมาณ ๒๕๖๗
วันจันทร์ที่ ๒๒ เมษายน ๒๕๖๗ เวลา ๐๘.๐๐ - ๑๖.๓๐ น.
ณ ห้องประชุมสำนักงานสาธารณสุขอำเภอศรีเทพ



ภาคผนวก 54ข

เอกสารการคำนวณประสิทธิภาพของระบบบำบัด ESP



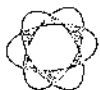

TEST REPORT

รายการคำนวณประเมินประสิทธิภาพระบบบำบัดมลพิษทางอากาศ (Electrostatic Precipitator : ESP)

ครั้งที่ 2/2567

$$\text{ค่าอัตราการระบาย (g/s) Inlet} = \frac{\text{ค่าความเข้มข้นที่ \% Actual O}_2 \text{ (mg/m}^3\text{)} \times \text{อัตราการไหล (Nm}^3\text{/s)}}{1,000}$$

$$\text{แทนค่า} = \frac{37.8 \times 98.7}{(1,000)} = 3.73$$

$$\text{ค่าอัตราการระบาย (g/s) Outlet} = \frac{\text{ค่าความเข้มข้นที่ \% Actual O}_2 \text{ (mg/m}^3\text{)} \times \text{อัตราการไหล (Nm}^3\text{/s)}}{1,000}$$

$$\text{แทนค่า} = \frac{7.1 \times 137.4}{(1,000)} = 0.98$$

$$\text{สูตรการคำนวณ} = \frac{\text{ค่าอัตราการระบาย (Inlet-outlet)} \times 100}{\text{ค่าอัตราการระบาย (Inlet)}}$$

$$\text{แทนค่า} = \frac{(3.73 - 1.61) \times 100}{(3.73)}$$

ดังนั้น ประสิทธิภาพการบำบัด (Particulate) ขณะตรวจวัดของระบบมีประสิทธิภาพในการบำบัด 75.07 %



(นางสาวชมพูนุท ทองแก้ว)

นักวิชาการสิ่งแวดล้อมผู้จัดทำรายงาน

หมายเหตุ : อ้างอิงผลการตรวจวัด ตามเอกสารแนบ

